



Kecamatan Cipondoh Dalam Angka 2020



Dinas Komunikasi dan Informatika
Kota Tangerang
T.A 2020



Kecamatan Cipondoh

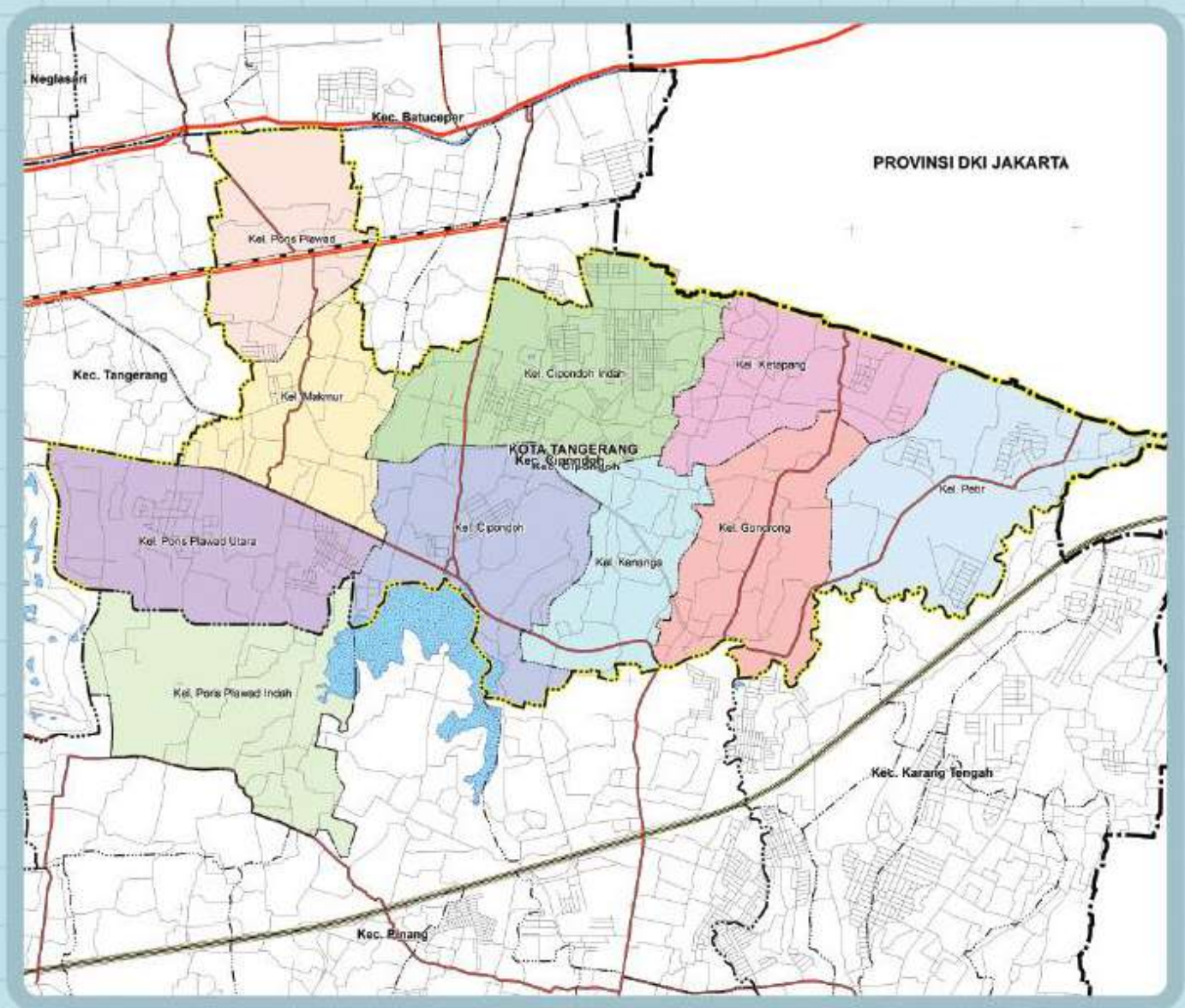

KATA PENGANTAR

Puji Syukur kami panjatkan kehadiran Allah SWT, karena atas perkenannya publikasi Kecamatan Cipondoh Dalam Angka 2020 dapat terbit. Data yang disajikan merupakan data per juni 2020 dan diperoleh dari sumber instansi Kecamatan dan Kelurahan.

Penerbitan buku ini merupakan hasil kerjasama Dinas Kominfo Kota Tangerang dengan OPD Kecamatan serta Kelurahan di Wilayah Kota Tangerang. Untuk itu kami sampaikan ucapan terima kasih kepada berbagai pihak yang telah mendukung pelaksanaan proses pengumpulan dan pengolahan datanya.

Disadari bahwa dalam buku ini masih banyak terdapat kekurangan. Walaupun telah diusahakan untuk menyempurnakan. Kekurangan ini sifatnya karena dipengaruhi oleh terjadinya pandemi Covid-19 di Kota Tangerang. Untuk itu dengan kerendahan hati kami harapkan segala saran dan kritik untuk perbaikan publikasi ini pada terbitan berikutnya.

Kebutuhan terhadap data dan informasi yang terkini selalu tinggi dalam perumusan kebijakan perencanaan pembangunan wilayah, khususnya dan permasalahan lain umumnya. Diharapkan buku ini dapat memenuhi kebutuhan tersebut sehingga kebijakan dan perencanaan pembangunan khususnya dan wilayah Kecamatan Cipondoh dapat disusun lebih terarah dan tepat sasaran. Tangerang AYO.

Tangerang, Oktober 2020
Kepala Dinas Komunikasi dan Informatika
Kota Tangerang

ttd
Mulyani, SE, MM, Ak, CA
NIP. 19670804 198703 1 004

DAFTAR ISI

	Hal.
Peta Administrasi Kecamatan	ii
Kata Pengantar.....	iii
Daftar Isi.....	iv
Daftar Tabel.....	v
BAB I Letak Geografis.....	1
BAB II Pemerintahan	10
BAB III Penduduk dan Ketenagakerjaan	28
BAB IV Sosial	50
BAB V Pertanian.....	98
BAB VI Perindustrian.....	104
BAB VII Perdagangan.....	109
BAB VIII Pariwisata	114
BAB IX Keuangan	118

DAFTAR TABEL

Hal.

BAB I LETAK GEOGRAFIS

Tabel 1.1	: Luas Daerah Menurut Kecamatan Cipondoh di Kota Tangerang 2020.....	4
Tabel 1.2	: Jarak Antara Kantor kelurahan di Kecamatan Cipondoh Per Juni 2020.....	5
Tabel 1.3	: Jarak Kantor Kelurahan Ke Kantor kecamatan di Kecamatan Cipondoh Per Juni 2020.....	6
Tabel 1.4	: Batas Wilayah Administrasi Per Kelurahan di Kecamatan Cipondoh Per Juni 2020.....	7
Tabel 1.5	: Nama Aliran Sungai di Kecamatan Cipondoh Per Juni 2020.....	9

BAB II PEMERINTAHAN

Tabel 2.1	: Jumlah Aparat Pemerintah yang Bertugas di Lingkungan Kecamatan Cipondoh Per Juni 2020.....	13
Tabel 2.2	: Jumlah Rukun Tetangga (RT) dan Rukun Warga (RW) Menurut Kelurahan di Kecamatan Cipondoh Per Juni 2020.....	14
Tabel 2.3	: Jumlah Aparat Pemerintah Menurut Status Kepegawaian di Lingkungan Kecamatan Cipondoh Per Juni 2020.....	15
Tabel 2.4	: Jumlah Aparat Pemerintah Menurut Jenis Kelamin Di Lingkungan Kecamatan Cipondoh Per Juni 2020.....	16
Tabel 2.5	: Jumlah Aparat Pemerintah Menurut Kelompok Umur Di Lingkungan Kecamatan Cipondoh Per Juni	17

	2020.....	
Tabel 2.6	: Jumlah Aparat Pemerintah Menurut Pendidikan Umum yang Ditamatkan Di Lingkungan Kecamatan Cipondoh Per Juni 2020.....	18
Tabel 2.7	: Jumlah Aparat Pemerintah yang Berstatus PNS dan CPNS Menurut Jenis Kelamin di Lingkungan Kecamatan Cipondoh Per Juni 2020.....	19
Tabel 2.8	: Jumlah Aparat Pemerintah yang Berstatus PNS dan CPNS Menurut Kelompok Umur di Lingkungan Kecamatan Cipondoh Per Juni 2020.....	20
Tabel 2.9	: Jumlah Aparat Pemerintah yang Berstatus PNS dan CPNS Menurut Pendidikan Umum yang Ditamatkan di Lingkungan Kecamatan Cipondoh Per Juni 2020...	21
Tabel 2.10	: Jumlah Aparat Pemerintah yang Berstatus TKK Menurut Jenis Kelamin di Lingkungan Kecamatan Cipondoh Per Juni 2020.....	22
Tabel 2.11	: Jumlah Aparat Pemerintah yang Berstatus TKK Menurut Kelompok Umur di Lingkungan Kecamatan Cipondoh Per Juni 2020.....	23
Tabel 2.12	: Jumlah Aparat Pemerintah yang Berstatus TKK Menurut Pendidikan Umum yang Ditamatkan di Lingkungan Kecamatan Cipondoh Per Juni 2020.....	24
Tabel 2.13	: Jumlah Aparat Pemerintah yang Berstatus TKS Menurut Jenis Kelamin di Lingkungan Kecamatan Cipondoh Per Juni 2020.....	25
Tabel 2.14	: Jumlah Aparat Pemerintah yang Berstatus TKS Menurut Kelompok Umur di Lingkungan Kecamatan Cipondoh Per Juni 2020.....	26
Tabel 2.15	: Jumlah Aparat Pemerintah yang Berstatus TKS Menurut Pendidikan Umum yang ditamatkan di	

Lingkungan Kecamatan Cipondoh Per Juni 2020.....	27
--	----

BAB III KEPENDUDUKAN

Tabel 3.1	: Jumlah Rumah Tangga, Penduduk dan Rata-Rata Anggota Rumah Tangga di Kecamatan Cipondoh Per Kelurahan Per Juni 2020.....	31
Tabel 3.2	: Ratio Penduduk di Kecamatan Cipondoh Menurut Jenis Kelamin Per Kelurahan Per Juni 2020.....	32
Tabel 3.3	: Jumlah Kepadatan Penduduk di Kecamatan Cipondoh Per Kelurahan Per Juni 2020.....	33
Tabel 3.4	: Jumlah Penduduk Kecamatan Cipondoh Menurut Kelompok Umur Per Juni 2020.....	34
Tabel 3.5	: Jumlah Penduduk di Kecamatan Cipondoh Menurut Kelompok Umur Per Kelurahan Per Juni 2020.....	35
Tabel 3.6	: Jumlah Penduduk Laki-laki di Kecamatan Cipondoh menurut Kelompok Umur Per Kelurahan Per Juni 2020.....	38
Tabel 3.7	: Jumlah Penduduk Perempuan di Kecamatan Cipondoh Menurut Kelompok Umur Per Kelurahan Per Juni 2020.....	41
Tabel 3.8	: Jumlah Penduduk di Kecamatan Cipondoh Menurut Kelompok Usia Produktif dan Dependency Ratio Per Kelurahan Per Juni 2020.....	44
Tabel 3.9	: Jumlah Penduduk Laki-laki di Kecamatan Cipondoh Menurut Kelompok Usia Produktif dan Dependency Ratio Per Kelurahan Per Juni 2020.....	45
Tabel 3.10	: Jumlah Penduduk Perempuan di Kecamatan Cipondoh Menurut Kelompok Usia Produktif dan	46

 Dependency Ratio Per Kelurahan Per Juni 2020.....

Tabel 3.11	: Jumlah Mutasi Penduduk di Kecamatan Cipondoh Per Kelurahan Per Juni 2020.....	47
Tabel 3.12	: Jumlah Mutasi Penduduk Menurut Jenis Kelamin di Kecamatan Cipondoh Per Kelurahan Per Juni 2020.....	48
BAB IV SOSIAL		
Tabel 4.1.1	: Jumlah Sarana Pendidikan Menurut Status Sekolah Per Kelurahan di Kecamatan Cipondoh Per Juni 2020.....	54
Tabel 4.1.2	: Jumlah Taman Kanak-kanak (TK), Murid, Guru dan Rombongan Belajar Per Kelurahan di Kecamatan Cipondoh Per Juni 2020.....	56
Tabel 4.1.3	: Jumlah Murid Taman Kanak-kanak (TK) Menurut Jenis Kelamin Per Kelurahan di Kecamatan Cipondoh Per Juni 2020.....	57
Tabel 4.1.4	: Jumlah Murid Taman Kanak-kanak (TK) Menurut Umur Per Kelurahan di Kecamatan Cipondoh Per Juni 2020.....	58
Tabel 4.1.5	: Jumlah Murid dan Guru Sekolah Dasar Menurut Status Sekolah Per Kelurahan di Kecamatan Cipondoh Per Juni 2020.....	59
Tabel 4.1.6	: Jumlah Sekolah Dasar Negeri (SDN), Murid, Guru dan Rombongan Belajar Per Kelurahan di Kecamatan Cipondoh Per Juni 2020.....	61
Tabel 4.1.7	: Jumlah Murid Sekolah Dasar Negeri (SDN) Menurut Jenis Kelamin Per Kelurahan di Kecamatan Cipondoh Per Juni 2020.....	62

Tabel 4.1.8	: Jumlah Murid Sekolah Dasar Negeri (SDN) Menurut Tingkat Kelas Per Kelurahan di Kecamatan Cipondoh Per Juni 2020.....	63
Tabel 4.1.9	: Jumlah Murid Sekolah Dasar Negeri (SDN) Menurut Umur per Kelurahan di Kecamatan Cipondoh Per Juni 2020.....	64
Tabel 4.1.10	: Jumlah Guru Sekolah Dasar Negeri (SDN) Menurut Status Kepegawaian Per Kelurahan di Kecamatan Cipondoh Per Juni 2020.....	65
Tabel 4.1.11	: Jumlah Guru PNS Sekolah Dasar Negeri (SDN) Menurut Jenis Kelamin Per Kelurahan di Kecamatan Cipondoh Per Juni 2020.....	66
Tabel 4.1.12	: Jumlah Guru Sekolah Dasar Negeri (SDN) Menurut Tugasnya Per Kelurahan di Kecamatan Cipondoh Per Juni 2020.....	67
Tabel 4.1.13	: Jumlah Guru PNS Sekolah Dasar Negeri (SDN) Menurut Tugasnya Per Kelurahan di Kecamatan Cipondoh Per Juni 2020.....	68
Tabel 4.1.14	: Jumlah Penjaga Sekolah Dasar Negeri (SDN) Menurut Status Kepegawaian Per Kelurahan di Kecamatan Cipondoh Per Juni 2020.....	69
Tabel 4.1.15	: Jumlah Sekolah Dasar Swasta (SDS), Murid, Guru dan Rombongan Belajar Per Kelurahan di Kecamatan Cipondoh Per Juni 2020.....	70
Tabel 4.1.16	: Jumlah Murid Sekolah Dasar Swasta (SDS) Menurut Jenis Kelamin Per Kelurahan di Kecamatan Cipondoh Per Juni 2020.....	71
Tabel 4.1.17	: Jumlah Murid Sekolah Dasar Swasta (SDS) Menurut Tingkat Kelas Per Kelurahan di Kecamatan Cipondoh Per Juni 2020.....	72

Tabel 4.1.18	: Jumlah Murid Sekolah Dasar Swasta (SDS) Menurut Umur Per Kelurahan di Kecamatan Cipondoh Per Juni 2020.....	73
Tabel 4.1.19	: Jumlah Guru Sekolah Dasar Swasta (SDS) Menurut Tugasnya Per Kelurahan di Kecamatan Cipondoh Per Juni 2020.....	74
Tabel 4.2.1	: Banyaknya Fasilitas Kesehatan Menurut Jenis dan Jarak Terdekat Per Kelurahan di Kecamatan Cipondoh Per Juni 2020.....	75
Tabel 4.2.2	: Jumlah Tenaga Kesehatan yang Tinggal di Kecamatan Cipondoh Per Kelurahan Per Juni 2020.....	77
Tabel 4.2.3	: Jenis Penyakit yang Diamati di Puskesmas Kecamatan Cipondoh Per Juni 2020.....	78
Tabel 4.2.4	: Jumlah Penyakit DBD dan Diare yang Ditangani di Puskesmas Kecamatan Cipondoh Per Juni 2020.....	79
Tabel 4.2.5	: Jumlah Kunjungan Rawat Inap dan Rawat Jalan di Puskesmas Kecamatan Cipondoh Per Juni 2020.....	80
Tabel 4.2.6	: Jumlah Pelayanan Kesehatan Gigi dan Mulut di Puskesmas Kecamatan Cipondoh Per Juni 2020.....	81
Tabel 4.2.7	: Jumlah Pasangan Usia Subur (PUS), Peserta KB Aktif dan Peserta KB Baru Per Puskesmas di Kecamatan Cipondoh Per Juni 2020.....	82
Tabel 4.2.8	: Jumlah Peserta KB Baru Menurut Alat Kontrasepsi Per Puskesmas di Kecamatan Cipondoh Per Juni 2020.....	83

Tabel 4.2.9	: Jumlah Peserta KB Aktif Menurut Jenis Kontrasepsi Per Puskesmas di Kecamatan Cipondoh Per Juni 2020.....	84
Tabel 4.2.10	: Persentase Kunjungan Ibu Hamil Per Puskesmas di Kecamatan Cipondoh Per Juni 2020.....	85
Tabel 4.2.11	: Jumlah Ibu Hamil yang Mendapatkan Pelayanan Fe1, Fe3 dan Imunisasi TT1 dan TT2 Per Puskesmas di Kecamatan Cipondoh Per Juni 2020.....	86
Tabel 4.2.12	: Persentase Pertolongan Persalinan oleh Tenaga Kesehatan Per Puskesmas di Kecamatan Cipondoh Per Juni 2020.....	87
Tabel 4.2.13	: Jumlah Kematian Ibu Per Puskesmas di Kecamatan Cipondoh Per Juni 2020.....	88
Tabel 4.2.14	: Jumlah Posyandu Menurut Kategori Posyandu per Puskesmas di Kecamatan Cipondoh Per Juni 2020.....	89
Tabel 4.2.15	: Jumlah Cakupan Imunisasi Bayi Per Puskesmas di Kecamatan Cipondoh Per Juni 2020.....	90
Tabel 4.2.16	: Jumlah Rumah Tangga Penerima Raskin di Kecamatan Cipondoh Per Juni 2020.....	91
Tabel 4.2.17	: Jumlah Bayi Lahir dan Mati per Puskesmas di Kecamatan Cipondoh Per Juni 2020.....	92
Tabel 4.2.18	: Banyaknya Penderita Cacat di Kecamatan Cipondoh Menurut Jenis Kecacatan per Kelurahan Per Juni 2020.....	93
Tabel 4.3.1	: Jumlah Sarana Ibadah di Kecamatan Cipondoh Per Juni 2020.....	94
Tabel 4.3.2	: Jumlah Majelis Ta'lim dan Guru Ngaji di Kecamatan Cipondoh Per Juni 2020.....	95

Tabel 4.3.3	: Jumlah Pernikahan Per Kelurahan di Kecamatan Cipondoh Per Juni 2020.....	96
BAB V	PERTANIAN	
Tabel 5.1	: Populasi Ternak Menurut Jenis Ternak di Kecamatan Cipondoh Per Juni 2013-2020.....	100
Tabel 5.2	: Jumlah Ternak yang Dipotong Menurut Jenis Ternak di Kecamatan Cipondoh Per Juni 2013-2020.....	101
Tabel 5.3	: Produksi Tanaman Pangan di Kecamatan Cipondoh Per Juni 2013-2020.....	102
BAB VI	INDUSTRI	
Tabel 6.1	: Jumlah Perusahaan Industri Besar/Sedang dan Kecil Per Kelurahan di Kecamatan Cipondoh Per Juni 2020.....	106
Tabel 6.2	: Jumlah Tenaga Kerja Industri Besar/Sedang dan Kecil Per Kelurahan di Kecamatan Cipondoh Per Juni 2020.....	107
BAB VII	PERDAGANGAN	
Tabel 7.1	: Jumlah Fasilitas Perdagangan Per Kelurahan di Kecamatan Cipondoh Per Juni 2020.....	111
Tabel 7.2	: Jumlah Fasilitas Bengkel Motor/Mobil dan Pom Bensin di Kecamatan Cipondoh Pada Per Juni 2020..	112
BAB VIII	PARIWISATA	
Tabel 8.1	: Jumlah Perusahaan/Unit Usaha Pendukung Sektor Pariwisata menurut Kelurahan di Kecamatan Cipondoh Per Juni 2020.....	116

BAB IX KEUANGAN

Tabel 9.1 : Persentase Target dan Realisasi Penarikan Pajak Bumi dan Bangunan (PBB) Buku II Per Kelurahan di Kecamatan Cipondoh Per Juni 2020..... 120



Bab 1

Letak Geografis



Letak Geografis

Kecamatan Cipondoh merupakan salah satu kecamatan yang terletak dibagian utara Kota Tangerang. Jarak antar kantor kelurahan di kecamatan Cipondoh berkisar antara 1,5 sampai 5,5 Km. Jarak terdekat antar kantor kelurahan yaitu antara kelurahan Cipondoh Indah dengan kelurahan Cipondoh Makmur, sedangkan jarak terjauh yaitu antara kelurahan Poris Plawad dengan kantor kelurahan Ketapang. Jarak terjauh kelurahan dengan kantor kecamatan yaitu kelurahan Ketapang sejauh 5,5 Km.

Secara geografis, batas wilayah kecamatan Tangerang yaitu :

1. Sebelah Utara berbatasan dengan Kecamatan Batu Ceper
2. Sebelah Selatan berbatasan dengan Kecamatan Pinang dan Kecamatan Karang Tengah
3. Sebelah Timur berbatasan dengan Jakarta Barat
4. Sebelah Barat berbatasan dengan Kecamatan Tangerang

Tabel 1.1 : Luas Wilayah Menurut Kelurahan di Kecamatan Cipondoh Per Juni 2020

Kelurahan	Luas (km ²)	Persentase Terhadap Luas Kecamatan
(1)	(2)	(3)
1. Poris Plawad Indah	2,27	11,87
2. Cipondoh	2,57	13,45
3. Kenanga	1,87	9,78
4. gondrong	1,90	9,96
5. Petir	1,80	9,42
6. Ketapang	1,80	9,42
7. Cipondoh Indah	1,33	6,96
8. Cipondoh Makmur	1,48	7,74
9. Poris Plawad Utara	2,04	10,67
10. Poris Plawad	2,05	10,73
Kecamatan	19,11	100,00

Sumber : Kecamatan Cipondoh

Tabel 1.2 : Jarak Antar Kantor Kelurahan di Kecamatan Cipondoh Per Juni 2020

(Kilometer)

Kelurahan	Poris Plawad Indah	Cipondoh	Kenanga	Gondrong	Petir	Ketapang	Cipondoh Indah	Cipondoh Makmur	Poris Plawad Utara	Poris Plawad	Kecamatan Cipondoh
Poris Plawad Indah	x	5.3	4.7	7.1	9.2	9.7	7.4	6	3.9	4.4	3.7
Cipondoh	4.5	x	2.5	2.9	5	3.5	2.1	7.5	2.4	2.9	1.5
Kenanga	4.7	2.5	x	1.7	3.7	4.3	2.7	2.1	4	4.5	1.4
Gondrong	7.1	2.9	1.7	x	2.7	2.6	3.4	2.8	5.5	6	2.8
Petir	9.2	5	3.7	2.7	x	3.4	4.8	4.8	7.5	8	4.9
Ketapang	9.7	3.5	4.3	2.6	3.4	x	2.5	2.8	8	8.5	5.5
Cipondoh Indah	7.4	2.1	2.7	3.4	4.8	2.5	x	1.4	3.9	3.4	3.5
Cipondoh Makmur	6	7.5	2.1	2.8	4.8	2.8	1.4	x	3	3.5	2.2
Poris Plawad Utara	3.9	2.4	4	5.5	7.5	8	3.9	3	x	0.5	2.9
Poris Plawad	4.3	2.9	4.5	5.9	7.9	8.5	3.3	3.5	0.5	x	3.4
Kecamatan Cipondoh	3.7	1.5	1.4	2.8	4.9	5.5	3.5	2.2	2.9	3.4	x

Sumber : Kecamatan Cipondoh

Tabel 1.3 : Jarak Kantor Kelurahan Ke Kantor Kecamatan Cipondoh
Per Juni 2020*(Kilometer)*

Kelurahan	Jarak ke Kantor Kecamatan
[1]	[2]
1. Poris Plawad Indah	3,7
2. Cipondoh	1,5
3. Kenanga	1,4
4. gondrong	2,8
5. Petir	4,9
6. Ketapang	5,5
7. Cipondoh Indah	3,5
8. Cipondoh Makmur	2,2
9. Poris Plawad Utara	2,9
10. Poris Plawad	3,4

Sumber : Kecamatan Cipondoh

Tabel 1.4 : Batas Wilayah Administrasi Menurut Kelurahan di Kecamatan Cipondoh Per Juni 2020

Kelurahan	Utara	Selatan
[1]	[2]	[3]
1. Poris Plawad Indah	Poris Plawad Utara	Cipete
2. Cipondoh	Cimak/Cipin	Neroktog/Kunciran
3. Kenanga	Cipondoh Indah	Nerogtog
4. gondrong	Ketapang	Karang Tengah/Pinang
5. Petir	Duri Kosambi	Pondok Bahar
6. Ketapang	Gondrong	Duri Kosambi/DKI
7. Cipondoh Indah	Poris Gaga/Semanan	Kenanga/Ketapang
8. Cipondoh Makmur	Cipondoh	Poris Gaga
9. Poris Plawad Utara	Poris Plawad/PGB	Poris Plawad Indah
10. Poris Plawad	Batu Ceper	Poris Plawad Utara

Sumber : Kecamatan Cipondoh

Lanjutan Tabel 1.4 :

Kelurahan	Timur	Barat
[1]	[2]	[3]
1. Poris Plawad Indah	Cipondoh	Buaran Indah
2. Cipondoh	Kenanga	Poris Plawad dan Poris Plawad Indah
3. Kenanga	Gondrong	Cipondoh
4. gondrong	Petir	Kenanga
5. Petir	Kembangan	Gondrong/Ketapang
6. Ketapang	Petir	Cipondoh Indah
7. Cipondoh Indah	Ketapang	Cipondoh/Cipondoh Makmur
8. Cipondoh Makmur	Cipondoh Indah	Poris Plawad Utara
9. Poris Plawad Utara	Cipondoh/Cimak	Tanah Tinggi
10. Poris Plawad	Poris Gaga Baru/PPU	Tanah Tinggi

Sumber : Kecamatan Cipondoh

Tabel 1.5 : Nama Aliran Sungai di Kecamatan Cipondoh Per Juni 2020

Kelurahan	Nama Sungai
(1)	(2)
1. Poris Plawad Indah	Saluran/Tandon Air Banjar-Moderland
2. Cipondoh	Kali Sipon
3. Kenanga	Kali Tempe
4. gondrong	Kali Angke
5. Petir	Kali Angke
6. Ketapang	Kali Bawah
7. Cipondoh Indah	Kali Bawah dan Irigasi Sipon
8. Cipondoh Makmur	Irigasi Sipon
9. Poris Plawad Utara	Irigasi Sipon
10. Poris Plawad	Saluran Mookevert

Sumber : Kecamatan Cipondoh



Bab 2

Pemerintahan



Pemerintahan

Kecamatan Cipondoh adalah salah satu kecamatan di Kota Tangerang yang mempunyai struktur pemerintahan yang sama dengan kecamatan lainnya dan kedudukan kantor Kecamatan berada di Kelurahan Cipondoh, Unit pemerintahan di bawah kecamatan adalah kelurahan, di mana masing-masing kelurahan terdiri atas beberapa Rukun Warga (RW) dan Rukun Tetangga (RT).

Pada Per Juni 2020, Kecamatan Cipondoh yang meliputi 10 Kelurahan mempunyai 109 Rukun Warga (RW) dan 667 Rukun Tetangga (RT), sedangkan pelaksanaan kegiatan pemerintahan dan pelayanan kepada masyarakat di Lingkungan Kecamatan Cipondoh didukung oleh 184 orang aparat pemerintah yang terdiri dari 78 orang Aparat Kecamatan dan 117 orang Aparat Kelurahan. Dari 184 orang Aparat Pemerintah tersebut, sebagian besar yakni 98 orang masih merupakan tenaga harian lepas (THL) dan 2 orang merupakan tenaga kerja kontrak (TKK), sedangkan sisanya sebanyak 95 pegawai berstatus sebagai PNS. Komposisi pegawai Kecamatan Tangerang didominasi oleh pegawai laki-laki sebanyak 76,92 % dan pegawai perempuan sebanyak 23,08 %.

Tabel 2.1 : Jumlah Aparat Pemerintah yang Bertugas di Lingkungan Kecamatan Cipondoh Per Juni 2020

Instansi/Unit Kerja	Aparat Pemerintah
(1)	(2)
Kecamatan Cipondoh	78
1. Poris Plawad Indah	11
2. Cipondoh	12
3. Kenanga	11
4. Gondrong	13
5. Petir	10
6. Ketapang	14
7. Cipondoh Indah	12
8. Cipondoh Mamur	12
9. Poris Plawad Utara	11
10. Poris Plawad	11
J U M L A H	195

Sumber : Bank data Kecamatan Cipondoh

Tabel 2.2 : Jumlah Rukun Tetangga (RT) dan Rukun Warga (RW) Menurut Kelurahan di Kecamatan Cipondoh Per Juni 2020

Kelurahan	Rukun Tetangga	Rukun Warga
(1)	(2)	(3)
1. Poris Plawad Indah	74	16
2. Cipondoh	69	13
3. Kenanga	37	6
4. Gondrong	41	8
5. Petir	89	12
6. Ketapang	53	11
7. Cipondoh Indah	120	10
8. Cipondoh Mamur	85	12
9. Poris Plawad Utara	48	9
10. Poris Plawad	51	12
J U M L A H	667	109

Sumber : Bank Data Kecamatan Cipondoh

Tabel 2.3 : Jumlah Aparat Pemerintah Menurut Status Kepegawaian di Lingkungan Kecamatan Cipondoh Per Juni 2020

Unit Kerja	PNS	CPNS	TKK	THL	Jumlah
(1)	(2)	(3)	(4)	(5)	(6)
Kecamatan Cipondoh	33	-	1	44	78
1. Poris Plawad Indah	7	-	-	4	11
2. Cipondoh	6	-	-	6	12
3. Kenanga	7	-	-	4	11
4. Gondrong	6	-	-	7	13
5. Petir	5	-	-	5	10
6. Ketapang	6	-	1	7	14
7. Cipondoh Indah	6	-	-	6	12
8. Cipondoh Mamur	7	-	-	5	12
9. Poris Plawad Utara	4	-	-	7	11
10. Poris Plawad	8	-	-	3	11
J U M L A H	95	-	2	44	195

Sumber : Bank Data Kecamatan Cipondoh

Tabel 2.4 : Jumlah Aparat Pemerintah Menurut Jenis Kelamin di Lingkungan Kecamatan Cipondoh Per Juni 2020

Unit Kerja	Aparat Pemerintah		
	Laki-Laki	Perempuan	Jumlah
(1)	(2)	(3)	(4)
Kecamatan Cipondoh	63	15	78
1. Poris Plawad Indah	8	3	11
2. Cipondoh	10	2	12
3. Kenanga	8	3	11
4. Gondrong	10	3	13
5. Petir	6	4	10
6. Ketapang	11	3	14
7. Cipondoh Indah	10	2	12
8. Cipondoh Mamur	9	3	12
9. Poris Plawad Utara	8	3	11
10. Poris Plawad	7	4	11
J U M L A H	150	45	195

Sumber : Bank Data Kecamatan Cipondoh

Tabel 2.5 : Jumlah Aparat Pemerintah Menurut Kelompok Umur di Lingkungan Kecamatan Cipondoh Per Juni 2020

Unit Kerja	20-29	30-39	40-49	50+	Jumlah
(1)	(2)	(3)	(4)	(5)	(6)
Kecamatan Cipondoh	19	15	33	11	78
1. Poris Plawad Indah	1	-	6	4	11
2. Cipondoh	1	2	5	4	12
3. Kenanga	-	2	5	4	11
4. Gondrong	-	2	8	3	13
5. Petir	-	1	5	4	10
6. Ketapang	-	4	8	2	14
7. Cipondoh Indah	-	3	6	3	12
8. Cipondoh Mamur	-	2	6	4	12
9. Poris Plawad Utara	1	4	5	1	11
10. Poris Plawad	1	3	4	3	11
J U M L A H	23	38	91	43	195

Sumber : Bank Data Kecamatan Cipondoh

Tabel 2.6 : Jumlah Aparat Pemerintah Menurut Pendidikan Umum yang Ditamatkan di Lingkungan Kecamatan Cipondoh Per Juni 2020

Unit Kerja	SD	SMP	SMA	D3	S1	S2	Jumlah
(1)	(2)	(3)	(4)	(5)	(6)	(7)	(8)
Kecamatan Cipondoh	6	3	40	1	25	3	78
1. Poris Plawad Indah	2	1	1	0	7	0	11
2. Cipondoh	1	0	4	0	6	1	12
3. Kenanga	1	0	3	0	6	1	11
4. Gondrong	0	0	5	0	8	0	13
5. Petir	3	0	3	0	4	0	10
6. Ketapang	0	1	7	0	6	0	14
7. Cipondoh Indah	1	0	4	0	7	0	12
8. Cipondoh Mamur	1	0	4	0	7	0	12
9. Poris Plawad Utara	0	0	6	0	5	0	11
10. Poris Plawad	1	1	2	1	5	1	11
J U M L A H	16	6	79	2	86	6	195

Sumber : Bank Data Kecamatan Cipondoh

Tabel 2.7 : Jumlah Aparat Pemerintah yang Berstatus PNS dan CPNS Menurut Jenis Kelamin di Lingkungan Kecamatan Cipondoh Per Juni 2020

Unit Kerja	Laki-Laki	Perempuan	Jumlah
(1)	(2)	(3)	(4)
Kecamatan Cipondoh	23	10	33
1. Poris Plawad Indah	4	3	7
2. Cipondoh	3	3	6
3. Kenanga	5	2	7
4. Gondrong	4	2	6
5. Petir	2	3	5
6. Ketapang	4	2	6
7. Cipondoh Indah	6	-	6
8. Cipondoh Mamur	4	3	7
9. Poris Plawad Utara	3	1	4
10. Poris Plawad	5	3	8
J U M L A H	63	32	95

Sumber : Bank Data Kecamatan Cipondoh

Tabel 2.8 : Jumlah Aparat Pemerintah yang Berstatus PNS dan CPNS Menurut Kelompok Umur di Lingkungan Kecamatan Cipondoh Per Juni 2020

Unit Kerja	20-29	30-39	40-49	50+	Jumlah
(1)	(2)	(3)	(4)	(5)	(6)
Kecamatan Cipondoh	-	3	23	7	33
1. Poris Plawad Indah	-	-	5	2	7
2. Cipondoh	-	-	2	4	6
3. Kenanga	-	-	4	3	7
4. Gondrong	-	-	4	2	6
5. Petir	-	1	3	1	5
6. Ketapang	-	-	4	2	6
7. Cipondoh Indah	-	1	3	2	6
8. Cipondoh Mamur	-	1	3	3	7
9. Poris Plawad Utara	-	1	2	1	4
10. Poris Plawad	1	2	4	1	8
J U M L A H	1	9	57	28	95

Sumber : Bank data Kecamatan Cipondoh

Tabel 2.9: Jumlah Aparat Pemerintah yang Berstatus PNS dan CPNS Menurut Pendidikan Umum yang Ditamatkan di Lingkungan Kecamatan Cipondoh Per Juni 2020

Unit Kerja	SD	SMP	SMA	D3	S1	S2	Jumlah
[1]	[2]	[3]	[4]	[5]	[6]	[7]	[8]
Kecamatan Cipondoh	-	-	11	2	17	3	33
1. Poris Plawad Indah	-	-	1	-	6	-	7
2. Cipondoh	-	-	1	-	4	1	6
3. Kenanga	-	-	1	-	5	1	7
4. Gondrong	-	-	-	-	6	-	6
5. Petir	-	-	1	-	4	-	5
6. Ketapang	-	-	2	-	4	-	6
7. Cipondoh Indah	-	-	1	-	5	-	6
8. Cipondoh Mamur	-	-	1	-	6	-	7
9. Poris Plawad Utara	-	-	1	-	3	-	4
10. Poris Plawad	-	-	1	2	4	1	8
JUMLAH	-	-	21	4	64	6	95

Sumber : Bank data Kecamatan Cipondoh

Tabel 2.10 : Jumlah Aparat Pemerintah yang Berstatus TKK Menurut Jenis Kelamin di Lingkungan Kecamatan Tangerang Per Juni 2020

Unit Kerja	Laki-Laki	Perempuan	Jumlah
[1]	[2]	[3]	[4]
Kecamatan Cipondoh	1	-	1
1. Poris Plawad Indah	-	-	-
2. Cipondoh	-	-	-
3. Kenanga	-	-	-
4. Gondrong	-	-	-
5. Petir	-	-	-
6. Ketapang	1	-	1
7. Cipondoh Indah	-	-	-
8. Cipondoh Mamur	-	-	-
9. Poris Plawad Utara	-	-	-
10. Poris Plawad	-	-	-
JUMLAH	2	-	2

Sumber : Bank data Kecamatan Cipondoh

Tabel 2.11 : Jumlah Aparat Pemerintah yang Berstatus TKK
Menurut Kelompok Umur di Lingkungan Kecamatan
Tangerang Per Juni 2020

Unit Kerja	20-29	30-39	40-49	50+	Jumlah
[1]	[2]	[3]	[4]	[5]	[6]
Kecamatan Cipondoh	-	-	1	-	1
1. Poris Plawad Indah	-	-	-	-	-
2. Cipondoh	-	-	-	-	-
3. Kenanga	-	-	-	-	-
4. Gondrong	-	-	-	-	-
5. Petir	-	-	-	-	-
6. Ketapang	-	-	-	-	-
7. Cipondoh Indah	-	-	-	1	1
8. Cipondoh Mamur	-	-	-	-	-
9. Poris Plawad Utara	-	-	-	-	-
10. Poris Plawad	-	-	-	-	-
JUMLAH	-	-	1	1	2

Sumber : Bank data Kecamatan Cipondoh

Tabel 2.12 : Jumlah Aparat Pemerintah yang Berstatus TKK Menurut Pendidikan Umum yang Ditamatkan di Lingkungan Kecamatan Tangerang Per Juni 2020

Unit Kerja	SD	SMP	SMA	D3	S1	S2	S3	Jumlah
[1]	[2]	[3]	[4]	[5]	[6]	[7]	[8]	[9]
Kecamatan Cipondoh	-	-	1	-	-	-	-	1
1. Poris Plawad Indah	-	-	-	-	-	-	-	-
2. Cipondoh	-	-	-	-	-	-	-	-
3. Kenanga	-	-	-	-	-	-	-	-
4. Gondrong	-	-	-	-	-	-	-	-
5. Petir	-	-	-	-	-	-	-	-
6. Ketapang	-	-	-	-	1	-	-	1
7. Cipondoh Indah	-	-	-	-	-	-	-	-
8. Cipondoh Mamur	-	-	-	-	-	-	-	-
9. Poris Plawad Utara	-	-	-	-	-	-	-	-
10. Poris Plawad	-	-	-	-	-	-	-	-
JUMLAH	-	-	1	-	1	-	-	2

Sumber : Bank data Kecamatan Cipondoh

Tabel 2.13 : Jumlah Aparat Pemerintah yang Berstatus THL Menurut Jenis Kelamin di Lingkungan Kecamatan Tangerang Per Juni 2020

Unit Kerja	Laki-Laki	Perempuan	Jumlah
[1]	[2]	[3]	[4]
Kecamatan Cipondoh	39	5	44
1. Poris Plawad Indah	4	1	5
2. Cipondoh	6	-	6
3. Kenanga	3	1	4
4. Gondrong	5	2	7
5. Petir	4	1	5
6. Ketapang	6	1	7
7. Cipondoh Indah	4	1	5
8. Cipondoh Mamur	5	-	5
9. Poris Plawad Utara	6	1	7
10. Poris Plawad	2	1	3
JUMLAH	84	14	98

Sumber : Bank data Kecamatan Cipondoh

Tabel 2.14 : Jumlah Aparat Pemerintah yang Berstatus THL Menurut Kelompok Umur di Lingkungan Kecamatan Tangerang Per Juni 2020

Unit Kerja	20-29	30-39	40-49	50+	Jumlah
[1]	[2]	[3]	[4]	[5]	[6]
Kecamatan Cipondoh	19	12	9	4	44
1. Poris Plawad Indah	1	-	1	2	4
2. Cipondoh	1	2	3	-	6
3. Kenanga	-	2	1	1	4
4. Gondrong	-	2	4	1	7
5. Petir	-	-	2	3	5
6. Ketapang	-	4	3	-	7
7. Cipondoh Indah	-	2	3	1	6
8. Cipondoh Mamur	-	1	3	1	5
9. Poris Plawad Utara	1	3	3	-	7
10. Poris Plawad	-	1	-	2	3
JUMLAH	22	29	32	15	98

Sumber : Bank data Kecamatan Cipondoh

Tabel 2.15 : Jumlah Aparat Pemerintah yang Berstatus THL Menurut Pendidikan Umum yang ditamatkan di Lingkungan Kecamatan Tangerang Per Juni 2020

Unit Kerja	SD	SMP	SMA	D3	S1	S2	Jumlah
[1]	[2]	[3]	[4]	[5]	[6]	[7]	[9]
Kecamatan Cipondoh	6	3	27	-	8	-	44
1. Poris Plawad Indah	2	1	-	-	1	-	4
2. Cipondoh	1	-	3	-	2	-	6
3. Kenanga	1	-	2	-	1	-	4
4. Gondrong	-	-	5	-	2	-	7
5. Petir	3	-	2	-	-	-	5
6. Ketapang	-	1	5	-	1	-	7
7. Cipondoh Indah	1	-	3	-	2	-	6
8. Cipondoh Mamur	1	-	3	-	1	-	5
9. Poris Plawad Utara	-	-	5	-	2	-	7
10. Poris Plawad	1	1	1	-	-	-	3
JUMLAH	16	6	56	-	20	-	98

Sumber : Bank data Kecamatan Cipondoh



Bab 3

Penduduk

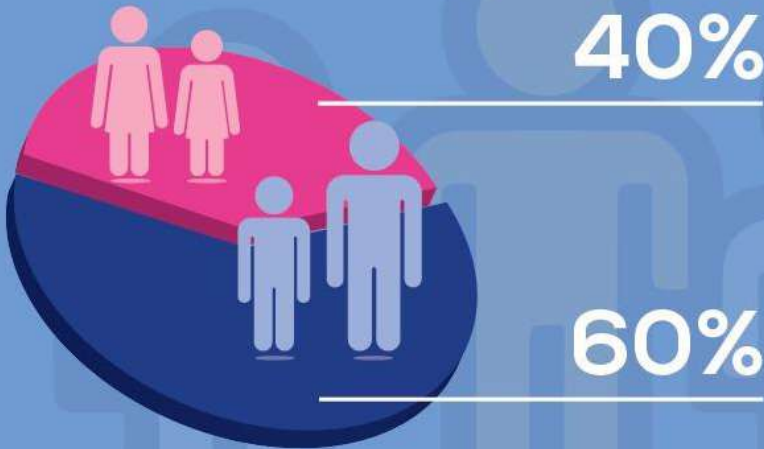

POPULASI

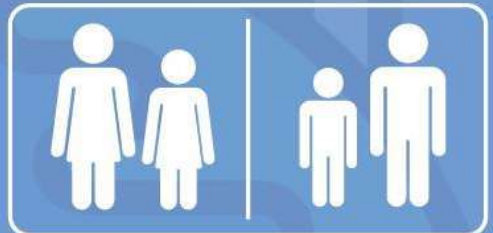
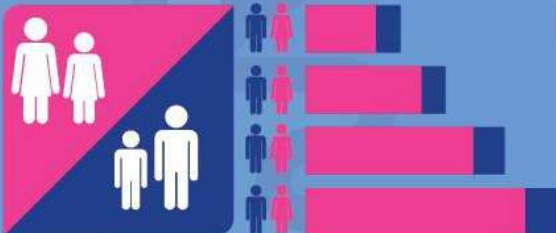

Penduduk

Penduduk adalah semua orang yang berdomisili di wilayah geografis Republik Indonesia selama enam bulan atau lebih dan atau mereka yang berdomisili kurang dari enam bulan tetapi bertujuan menetap. Rumah Tangga adalah seseorang atau sekelompok orang yang mendiami sebagian atau seluruh bangunan fisik / sensus, dan biasanya tinggal bersama serta makan dari satu dapur. Yang dimaksud makan dari satu dapur yaitu jika pengurusan kebutuhan sehari-harinya dikelola bersama-sama menjadi satu.

Pada Per Juni 2020 jumlah penduduk di Kecamatan Cipondoh sebesar 330.087 jiwa dan jumlah rumah tangga sebanyak 71.840 rumah tangga. Sedangkan sex ratio sebesar 102,52 di mana dalam setiap 100 penduduk Perempuan terdapat 102,52 penduduk laki-laki, atau dapat dikatakan sex ratio ini cukup seimbang.

Kepadatan penduduk tertinggi terdapat di Kelurahan Cipondoh Indah dengan kepadatan penduduk 362 orang/km², sedangkan Kelurahan Kenanga memiliki kepadatan terendah dengan kepadatan penduduk 84 orang/km².

Tabel 3.1 : Jumlah Rumah Tangga, Penduduk dan Rata-Rata Anggota RumahTangga di Kecamatan Cipondoh Per Kelurahan Per Juni 2020

Kelurahan	Rumah Tangga	Penduduk		Jumlah	Rata-rata Anggota Rumah tangga
		Laki- laki	Perempuan		
(1)	(2)	(3)	(4)	(5)	(6)
1. Poris Plawad Indah	7.714	15.644	16.180	31.824	4
2. Cipondoh	7.489	16.546	16.143	32.689	4
3. Kenanga	4.304	11.179	10.481	21.660	5
4. Gondrong	6.409	15.475	14.313	29.788	5
5. Petir	8.704	22.110	21.659	43.769	5
6. Ketapang	5.934	16.988	16.059	33.047	6
7. Cipondoh Indah	10.023	23.855	24.306	48.161	5
8. Cipondoh Makmur	9.560	20.350	20.043	40.393	4
9. Poris Plawad Utara	6.572	15.558	14.880	30.438	5
10. Poris Plawad	5.131	9.390	8.928	18.318	4
J U M L A H	71.840	167.095	162.992	330.087	5

Sumber: Bank Data Kecamatan Cipondoh

Tabel 3.2 : Ratio Penduduk di Kecamatan Cipondoh Menurut Jenis Kelamin Per Kelurahan Per Juni 2020

Kelurahan	Penduduk		Jumlah	Ratio Jenis Kelamin
	Laki-laki	Perempuan		
(1)	(2)	(3)	(4)	(5)
1. Poris Plawad Indah	15.644	16.180	31.824	96,69
2. Cipondoh	16.546	16.143	32.689	102,50
3. Kenanga	11.179	10.481	21.660	106,66
4. Gondrong	15.475	14.313	29.788	108,12
5. Petir	22.110	21.659	43.769	102,08
6. Ketapang	16.988	16.059	33.047	105,78
7. Cipondoh Indah	23.855	24.306	48.161	98,14
8. Cipondoh Makmur	20.350	20.043	40.393	101,53
9. Poris Plawad Utara	15.558	14.880	30.438	104,56
10. Poris Plawad	9.390	8.928	18.318	105,17
J U M L A H	167.095	162.992	330.087	102,52

Sumber: Bank Data Kecamatan Cipondoh

Tabel 3.3 : Jumlah Kepadatan Penduduk di Kecamatan Cipondoh Per Kelurahan Per Juni 2020

Kelurahan	Luas (Km2)	Jumlah Penduduk	Kepadatan Penduduk/km2
(1)	(2)	(3)	(4)
1. Poris Plawad Indah	208	31.824	153
2. Cipondoh	227	32.689	144
3. Kenanga	257	21.660	84
4. Gondrong	187	29.788	159
5. Petir	190	43.769	230
6. Ketapang	180	33.047	184
7. Cipondoh Indah	133	48.161	362
8. Cipondoh Makmur	148	40.393	273
9. Poris Plawad Utara	204	30.438	149
10. Poris Plawad	205	18.318	89
J U M L A H	1,939	330.087	170

Sumber: Bank Data Kecamatan Cipondoh

Tabel 3.4 : Jumlah Penduduk di Kecamatan Cipondoh Menurut Kelompok Umur Per Juni 2020

Kelompok Umur	Laki-laki	Perempuan	Jumlah
(1)	(2)	(3)	(4)
0-4	16.437	15.956	32.393
5-9	15.722	15.542	31.264
10-14	12.890	12.377	25.267
15-19	12.519	13.208	25.727
20-24	13.338	13.078	26.416
25-29	14.753	15.255	30.008
30-34	16.520	16.168	32.688
35-39	15.265	15.285	30.550
40-44	13.683	13.180	26.863
45-49	11.936	10.848	22.784
50-54	9.179	8.266	17.445
55-59	6.688	5.888	12.576
60-64	3.802	3.349	7.151
65-69	2.247	1.940	4.187
70-74	1.085	1.289	2.374
75+	1.031	1.364	2.395
J U M L A H	167.095	162.993	330.088

Sumber: Bank Data Kecamatan Cipondoh

Tabel 3.5 : Jumlah Penduduk di Kecamatan Cipondoh Menurut Kelompok Umur Per Kelurahan Per Juni 2020

Kelurahan	Laki-Laki Dan Perempuan				
	0-4	5-9	10-14	15-19	20-24
(1)	(2)	(3)	(4)	(5)	(6)
1. Poris Plawad Indah	3.123	3.015	2.435	2.483	2.547
2. Cipondoh	3.208	3.096	2.502	2.548	2.616
3. Kenanga	2.126	2.051	1.658	1.687	1.733
4. Gondrong	2.923	2.821	2.281	2.319	2.384
5. Petir	4.295	4.146	3.350	3.412	3.503
6. Ketapang	3.243	3.130	2.530	2.574	2.645
7. Cipondoh Indah	4.726	4.562	3.686	3.757	3.854
8. Cipondoh Makmur	3.964	3.826	3.092	3.149	3.233
9. Poris Plawad Utara	2.987	2.883	2.330	2.371	2.436
10. Poris Plawad	1.798	1.735	1.402	1.427	1.466
J U M L A H	32.393	31.265	25.266	25.727	26.417

Sumber: Bank Data Kecamatan Cipondoh

Lanjutan Tabel 3.5: Lanjutan

Kelurahan	Laki-Laki Dan Perempuan					
	25-29	30-34	35-39	40-44	45-49	50-54
(1)	(7)	(8)	(9)	(10)	(11)	(12)
1. Poris Plawad Indah	2.896	3.152	2.946	2.589	2.194	1,\.680
2. Cipondoh	2.972	3.237	3.025	2.660	2.256	1.728
3. Kenanga	1.968	2.145	2.004	1.763	1.496	1.146
4. Gondrong	2.706	2.950	2.756	2.425	2.058	1.576
5. Petir	3.979	4.334	4.051	3.562	3.021	2.313
6. Ketapang	3.003	3.272	3.058	2.690	2.282	1.748
7. Cipondoh Indah	4.381	4.769	4.459	3.919	3.322	2.543
8. Cipondoh Makmur	3.673	4.000	3.739	3.287	2.788	2.134
9. Poris Plawad Utara	2.766	3.014	2.817	2.477	2.102	1.609
10. Poris Plawad	1.665	1.814	1.695	1.491	1.265	969
J U M L A H	30.009	32.687	30.550	26.863	22.784	17.446

Sumber: Bank Data Kecamatan Cipondoh

Lanjutan Tabel 3.5 : Lanjutan

Kelurahan	Laki-Laki Dan Perempuan					Jumlah
	55-59	60-64	65-69	70-74	75+	
(1)	(7)	(8)	(9)	(10)	(11)	(12)
1. Poris Plawad Indah	1.211	688	403	230	232	31.824
2. Cipondoh	1.245	708	415	235	237	32.688
3. Kenanga	826	470	275	155	157	21.660
4. Gondrong	1.136	646	378	214	215	29.788
5. Petir	1.667	948	555	315	318	43.769
6. Ketapang	1.260	716	420	237	239	33.047
7. Cipondoh Indah	1.833	1.042	610	347	351	48.161
8. Cipondoh Makmur	1.539	875	512	291	293	40.395
9. Poris Plawad Utara	1.160	660	386	219	221	30.438
10. Poris Plawad	698	397	233	132	133	18.320
J U M L A H	12.575	7.150	4.187	2.375	2.396	330.090

Sumber: Bank Data Kecamatan Cipondoh

Tabel 3.6 : Jumlah Penduduk Laki-laki di Kecamatan Cipondoh menurut Kelompok Umur Per Kelurahan Per Juni 2020

Kelurahan	Laki-Laki				
	0-4	5-9	10-14	15-19	20-24
(1)	(2)	(3)	(4)	(5)	(6)
1. Poris Plawad Indah	1.539	1.472	1.207	1.172	1.249
2. Cipondoh	1.628	1.557	1.276	1.240	1.321
3. Kenanga	1.100	1.052	862	838	892
4. Gondrong	1.522	1.456	1.194	1.159	1.235
5. Petir	2.175	2.080	1.706	1.656	1.765
6. Ketapang	1.671	1.598	1.310	1.273	1.356
7. Cipondoh Indah	2.347	2.245	1.840	1.787	1.904
8. Cipondoh Makmur	2.002	1.915	1.570	1.525	1.624
9. Poris Plawad Utara	1.530	1,464	1.200	1.166	1.242
10. Poris Plawad	924	884	724	704	750
J U M L A H	16.438	15.723	12.889	12.520	13.338

Sumber: Bank Data Kecamatan Cipondoh

Lanjutan Tabel 3.6 : Lanjutan

Kelurahan	Laki-Laki					
	25-29	30-34	35-39	40-44	45-49	50-54
(1)	(7)	(8)	(9)	(10)	(11)	(12)
1. Poris Plawad Indah	1.381	1.547	1.429	1.281	1.117	859
2. Cipondoh	1.461	1.636	1.512	1.355	1.182	909
3. Kenanga	987	1.105	1.021	915	799	614
4. Gondrong	1.366	1.530	1.414	1.267	1.105	850
5. Petir	1.952	2.186	2.020	1.810	1.579	1.215
6. Ketapang	1.500	1.680	1.552	1.391	1.214	933
7. Cipondoh Indah	2.106	2.358	2.179	1.953	1.704	1.310
8. Cipondoh Makmur	1.797	2.012	1.859	1.666	1.454	1.118
9. Poris Plawad Utara	1.374	1.538	1.421	1.274	1.111	855
10. Poris Plawad	829	928	858	769	671	516
J U M L A H	14.753	16.520	15.265	13.681	11.936	9.179

Sumber: Bank Data Kecamatan Cipondoh

Lanjutan Tabel 3.6 : Lanjutan

Kelurahan	Laki-Laki					Jumlah
	55-59	60-64	65-69	70-74	75+	
(1)	(7)	(8)	(9)	(10)	(11)	(12)
1. Poris Plawad Indah	626	356	210	102	97	15.644
2. Cipondoh	662	376	223	107	102	16.547
3. Kenanga	447	254	150	73	69	11.178
4. Gondrong	619	352	208	100	95	15.472
5. Petir	885	503	297	144	136	22.109
6. Ketapang	680	387	228	110	105	16.988
7. Cipondoh Indah	955	543	321	155	147	23.854
8. Cipondoh Makmur	815	463	274	132	126	20.352
9. Poris Plawad Utara	623	354	209	101	96	15.558
10. Poris Plawad	376	214	126	61	58	9.392
J U M L A H	6.688	3.802	2.246	1.085	1.031	167.094

Sumber: Bank Data Kecamatan Cipondoh

Tabel 3.7 : Jumlah Penduduk Perempuan di Kecamatan Cipondoh Menurut Kelompok Umur Per Kelurahan Per Juni 2020

Kelurahan	Perempuan				
	0-4	5-9	10-14	15-19	20-24
(1)	(2)	(3)	(4)	(5)	(6)
1. Poris Plawad Indah	1.584	1.543	1.229	1.311	1.298
2. Cipondoh	1.580	1.539	1.226	1.308	1.295
3. Kenanga	1.026	999	796	849	841
4. Gondrong	1.401	1.365	1.087	1.160	1.148
5. Petir	2.120	2.065	1.645	1.755	1.738
6. Ketapang	1.572	1.531	1.219	1.301	1.289
7. Cipondoh Indah	2.379	2.318	1.846	1.970	1.950
8. Cipondoh Makmur	1.962	1.911	1.522	1.624	1.608
9. Poris Plawad Utara	1.457	1.419	1.130	1.206	1.194
10. Poris Plawad	874	851	678	724	716
J U M L A H	15.955	15.541	12.378	13.208	13.077

Sumber: Bank Data Kecamatan Cipondoh

Lanjutan Tabel 3.7 : Lanjutan

Kelurahan	Perempuan					
	25-29	30-34	35-39	40-44	45-49	50-54
(1)	(7)	(8)	(9)	(10)	(11)	(12)
1. Poris Plawad Indah	1.514	1.605	1.517	1.308	1.077	821
2. Cipondoh	1.511	1.601	1.514	1.305	1.074	819
3. Kenanga	981	1.040	983	847	698	532
4. Gondrong	1.340	1.420	1.342	1.157	953	726
5. Petir	2.027	2.148	2.031	1.751	1.442	1.098
6. Ketapang	1.503	1.593	1.506	1.299	1.069	814
7. Cipondoh Indah	2.275	2.411	2.279	1.965	1.618	1.233
8. Cipondoh Makmur	1.876	1.988	1.880	1.621	1.334	1.016
9. Poris Plawad Utara	1.393	1.476	1.395	1.203	990	755
10. Poris Plawad	836	886	837	722	594	453
J U M L A H	15.256	16.168	15.284	13.178	10.849	8.267

Sumber: Bank Data Kecamatan Cipondoh

Lanjutan Tabel 3.7 : Lanjutan

Kelurahan	Perempuan					Jumlah
	55-59	60-64	65-69	70-74	75+	
(1)	(7)	(8)	(9)	(10)	(11)	(12)
1. Poris Plawad Indah	584	332	193	128	135	16.179
2. Cipondoh	583	332	192	128	135	16.142
3. Kenanga	379	215	125	83	88	10.482
4. Gondrong	517	294	170	113	120	14.313
5. Petir	782	445	258	171	181	21.657
6. Ketapang	580	330	191	127	134	16.058
7. Cipondoh Indah	878	499	289	192	203	24.305
8. Cipondoh Makmur	724	412	239	159	168	20.044
9. Poris Plawad Utara	538	306	177	118	125	14.882
10. Poris Plawad	323	183	106	71	75	8.929
J U M L A H	5.888	3.348	1.940	1.290	1.364	162.991

Sumber : Bank Data Kecamatan Cipondoh

Tabel 3.8 : Jumlah Penduduk di Kecamatan Cipondoh Menurut Kelompok Usia Produktif dan Dependency Ratio Per Kelurahan Per Juni 2020

Kelurahan	Laki- laki dan Perempuan			Jumlah (2)+(4)	Dependency Ratio (5)/(3)x100
	0 – 14	15 - 64	65 +		
	(1)	(2)	(3)		
1. Poris Plawad Indah	8.573	22.386	865	9.438	42,16
2. Cipondoh	8.806	22.995	887	9.693	42,15
3. Kenanga	5.835	15.238	587	6.422	42,14
4. Gondrong	8.025	20.956	807	8.832	42,15
5. Petir	11.791	30.790	1.188	12.979	42,15
6. Ketapang	8.903	23.248	896	9.799	42,15
7. Cipondoh Indah	12.974	33.879	1.308	14.282	42,16
8. Cipondoh Makmur	10.882	28.417	1.096	11.978	42,15
9. Poris Plawad Utara	8.200	21,412	826	9.026	42,15
10. Poris Plawad	4.935	12.887	498	5.433	42,16
J U M L A H	88.924	232.208	8.958	97.882	42,15

Sumber: Bank Data Kecamatan Cipondoh

Tabel 3.9 : Jumlah Penduduk Laki-laki di Kecamatan Cipondoh Menurut Kelompok Usia Produktif dan Dependency Ratio Per Kelurahan Per Juni 2020

Kelurahan	(Orang)				
	Laki- laki			Jumlah (2)+(4)	Dependency Ratio (5)/(3)x100
	0 - 14	15 - 64	65 +		
(1)	(2)	(3)	(4)	(5)	(6)
1. Poris Plawad Indah	4.218	11.017	409	4.627	42,00
2. Cipondoh	4.461	11.654	432	4.893	41,99
3. Kenanga	3.014	7.872	292	3.306	42,00
4. Gondrong	4.172	10.897	403	4.575	41,98
5. Petir	5.961	15.571	577	6.538	41,99
6. Ketapang	4.579	11.966	443	5.022	41,97
7. Cipondoh Indah	6.432	16.799	623	7.055	42,00
8. Cipondoh Makmur	5.487	14.333	532	6.019	41,99
9. Poris Plawad Utara	4.194	10.958	406	4.600	41,98
10. Poris Plawad	2.532	6.615	245	2.777	41,98
J U M L A H	45.050	117.682	4.362	49.412	41,99

Sumber: Bank Data Kecamatan Cipondoh

Tabel 3.10 : Jumlah Penduduk Perempuan di Kecamatan Cipondoh Menurut Kelompok Usia Produktif dan Dependency Ratio Per Kelurahan Per Juni 2020

Kelurahan	Perempuan			Jumlah (2)+(4)	Dependency Ratio (5)/(3)x100
	0 – 14	15 - 64	65 +		
	(1)	(2)	(3)		
1. Poris Plawad Indah	4.356	11.367	456	4.812	42,33
2. Cipondoh	4.345	11.342	455	4.800	42,32
3. Kenanga	2.821	7.365	296	3.117	42,32
4. Gondrong	3.853	10.057	403	4.256	42,32
5. Petir	5.830	15.217	610	6.440	42,32
6. Ketapang	4.322	11.284	452	4.774	42,31
7. Cipondoh Indah	6.543	17.078	684	7.227	42,32
8. Cipondoh Makmur	5.395	14.083	566	5.961	42,33
9. Poris Plawad Utara	4.006	10.456	420	4.426	42,33
10. Poris Plawad	2.403	6.274	252	2.655	42,32
J U M L A H	4.874	114.523	4.594	48.468	42,32

Sumber : Bank Data Kecamatan Cipondoh

Tabel 3.11 : Jumlah Mutasi Penduduk di Kecamatan Cipondoh Per Kelurahan Per Juni 2020

Kelurahan	Lahir	Mati	Datang	Pindah
(1)	(2)	(3)	(4)	(5)
1. Poris Plawad Indah	237	104	238	201
2. Cipondoh	101	87	304	270
3. Kenanga	154	53	138	483
4. Gondrong	133	65	123	103
5. Petir	226	107	239	106
6. Ketapang	101	45	436	519
7. Cipondoh Indah	277	139	1.001	885
8. Cipondoh Makmur	143	109	101	94
9. Poris Plawad Utara	306	59	646	1.058
10. Poris Plawad	205	80	696	647
J U M L A H	1.883	848	3.922	4.366

Sumber: Bank Data Kecamatan Cipondoh

Tabel 3.12 : Jumlah Mutasi Penduduk Menurut Jenis Kelamin di Kecamatan Cipondoh Per Kelurahan Per Juni 2020

Kelurahan	Lahir		Mati	
	Laki-laki	Perempuan	Laki-laki	Perempuan
(1)	(2)	(3)	(4)	(5)
1. Poris Plawad Indah	142	95	62	42
2. Cipondoh	61	40	52	35
3. Kenanga	92	62	32	21
4. Gondrong	96	37	39	26
5. Petir	136	90	64	43
6. Ketapang	61	40	26	19
7. Cipondoh Indah	166	111	83	56
8. Cipondoh Makmur	86	57	65	44
9. Poris Plawad Utara	184	122	35	24
10. Poris Plawad	123	82	48	32
J U M L A H	1.147	736	506	342

Sumber : Bank Data Kecamatan Cipondoh

Lanjutan Tabel 3.12: Lanjutan

Kelurahan	Datang		Pindah	
	Laki-laki	Perempuan	Laki-laki	Perempuan
(1)	(6)	(7)	(8)	(9)
1. Poris Plawad Indah	143	95	121	80
2. Cipondoh	182	122	162	108
3. Kenanga	83	55	290	193
4. Gondrong	90	33	62	41
5. Petir	143	96	64	42
6. Ketapang	262	174	311	208
7. Cipondoh Indah	601	400	531	354
8. Cipondoh Makmur	61	40	56	38
9. Poris Plawad Utara	388	258	635	423
10. Poris Plawad	418	278	388	259
J U M L A H	2.371	1.551	2.620	1.746

Sumber: Kecamatan Cipondoh



Bab 4

Sosial

SOSIAL

SOSIAL
SOSIAL
SOSIAL



S O S I A L

Pendidikan merupakan salah satu faktor kebutuhan dasar untuk setiap manusia sehingga upaya mencerdaskan kehidupan bangsa melalui pendidikan merupakan bagian dari upaya peningkatan kesejahteraan rakyat.

Pada saat ini, perhatian pemerintah Kota Tangerang akan pendidikan cukup baik tercermin dari tersedianya sarana dan prasarana pendidikan yang cukup memadai dari anak usia dini (Pra Sekolah) seperti Taman Kanak-kanak (TK) hingga Sekolah Lanjutan Atas .

Menurut data dari Kantor Cabang Dinas Kecamatan Cipondoh pada Per Juni 2020 terdapat 58 Taman Kanak-kanak (TK) yang kesemuanya terdiri dari 58 TK Swasta, sedangkan pada tingkat Sekolah Dasar (SD) terdapat 47 Sekolah Dasar (SD) yang terdiri dari 31 SD Negeri dan 16 SD Swasta, dapat menampung sebanyak 19.821 murid dan didukung oleh 721 guru. Jumlah Sekolah Menengah Pertama (SMP) di Kecamatan Cipondoh berjumlah 51 SMP, terdiri dari 3 SMP Negeri dan 48 SMP Swasta. Selanjutnya terdapat 1 SMA Negeri dan 18 SMA Swasta dan 19 Sekolah Menengah Kejuruan (SMK) Swasta serta 3 buah sekolah perguruan Tinggi.

Untuk mencapai tujuan tersebut pemerintah Kota Cipondoh khususnya di Kecamatan Cipondoh telah tersedia beberapa sarana dan pasarana penunjang diantaranya fasilitas

kesehatan yang cukup lengkap, dimana terdapat 2 rumah sakit, 3 rumah sakit bersalin, 26 balai pengobatan, 4 puskesmas, 22 dokter praktek dan 28 Dokter Praktek. Dengan adanya fasilitas kesehatan yang ada di Kecamatan Cipondoh tersebut diharapkan dapat melayani masalah kesehatan seluruh lapisan masyarakat Kecamatan Cipondoh baik masyarakat yang kurang mampu maupun ekonomi menengah atas 3 Perguruan Tinggi Swasta.

Di Kecamatan Cipondoh dengan pemeluk agama yang beragam telah tersedia 288 sarana ibadah yang terdiri dari 87 Masjid , 168 Mushalla, 28 Gereja, 1 Pura dan 4 Vihara Sedangkan untuk membina mental, akhlaq dan ilmu pengetahuan umat Islam menurut catatan Kantor Urusan Agama Kecamatan Cipondoh pada Per Juni 2020 terdapat 182 Majelis Ta'lim, 356 guru ngaji.

Tabel 4.1.1 : Jumlah Sarana Pendidikan Menurut Status Sekolah Per Kelurahan di Kecamatan Cipondoh Per Juni 2020

Kelurahan	Taman Kanak-Kanak		Sekolah Dasar		S. M. P	
	Negeri	Swasta	Negeri	Swasta	Negeri	Swasta
	[1]	[3]	[4]	[5]	[6]	[7]
1. Poris Plawad Indah	-	10	3	1	1	2
2. Cipondoh	-	8	6	1	-	4
3. Kenanga	-	3	2	1	-	6
4. Gondrong	-	6	3	1	1	2
5. Petir	-	4	4	3	-	4
6. Ketapang	-	5	2	1	-	6
7. Cipondoh Indah	-	9	-	5	1	6
8. Cipondoh Makmur	-	5	3	3	-	10
9. Poris Plawad Utara	-	6	3	-	-	6
10. Poris Plawad	-	2	5	-	-	2
JUMLAH	-	58	31	16	3	48

Sumber : Kecamatan Cipondoh

Tabel 4.1.1 : (Lanjutan)

Kelurahan	S. M. A		S.M.K		Perguruan Tinggi	
	Negeri	Swasta	Negeri	Swasta	Negeri	Swasta
[1]	[2]	[3]	[4]	[5]	[6]	[7]
1. Poris Plawad Indah	1	3	-	-	-	1
2. Cipondoh	-	2	-	3	-	-
3. Kenanga	-	2	-	1	-	-
4. Gondrong	-	1	-	2	-	-
5. Petir	-	1	-	-	-	-
6. Ketapang	-	2	-	2	-	-
7. Cipondoh Indah	-	3	-	1	-	-
8. Cipondoh Makmur	-	3	-	1	-	-
9. Poris Plawad Utara	-	1	-	8	-	2
10. Poris Plawad	-	-	-	1	-	-
JUMLAH	1	18	-	19	-	3

Sumber : Kecamatan Cipondoh

Tabel 4.1.2 : Jumlah Taman Kanak-kanak (TK), Murid, Guru dan Rombongan Belajar Per Kelurahan di Kecamatan Cipondoh Per Juni 2020

Kelurahan	TK	Murid	Guru	Rombongan Belajar
[1]	[2]	[3]	[4]	[5]
1. Poris Plawad Indah	10	382	57	39
2. Cipondoh	8	195	21	20
3. Kenanga	3	112	11	10
4. Gondrong	6	156	18	18
5. Petir	4	206	25	16
6. Ketapang	5	177	31	20
7. Cipondoh Indah	9	735	62	52
8. Cipondoh Makmur	5	140	21	17
9. Poris Plawad Utara	6	205	24	17
10. Poris Plawad	2	75	10	10
JUMLAH	58	2.383	280	219

Sumber : Kecamatan Cipondoh

Tabel 4.1.3 : Jumlah Murid Taman Kanak-kanak (TK) Menurut Jenis Kelamin Per Kelurahan di Kecamatan Cipondoh Per Juni 2020

Kelurahan	Laki laki	Perempuan	Jumlah
[1]	[2]	[3]	[4]
1. Poris Plawad Indah	204	178	382
2. Cipondoh	100	95	195
3. Kenanga	62	50	112
4. Gondrong	82	74	156
5. Petir	106	100	206
6. Ketapang	80	97	177
7. Cipondoh Indah	362	373	735
8. Cipondoh Makmur	74	66	140
9. Poris Plawad Utara	107	98	205
10. Poris Plawad	43	32	75
JUMLAH	1.220	1.163	2.383

Sumber : Kecamatan Cipondoh

Tabel 4.1.4 : Jumlah Murid Taman Kanak-kanak (TK) Menurut Umur Per Kelurahan di Kecamatan Cipondoh Per Juni 2020

Kelurahan	UMUR			Jumlah
	≤ 4 Th	5 Th	≥ 6 Th	
[1]	[2]	[3]	[4]	[5]
1. Poris Plawad Indah	135	160	87	382
2. Cipondoh	70	90	35	195
3. Kenanga	34	58	20	112
4. Gondrong	43	91	22	156
5. Petir	54	112	40	206
6. Ketapang	43	98	36	177
7. Cipondoh Indah	245	315	175	735
8. Cipondoh Makmur	38	82	20	140
9. Poris Plawad Utara	62	109	34	205
10. Poris Plawad	25	45	5	75
JUMLAH	749	1.160	474	2.383

Sumber : Kecamatan Cipondoh

Tabel 4.1.5 : Jumlah Murid dan Guru Sekolah Dasar Menurut Status Sekolah Per Kelurahan di Kecamatan Cipondoh Per Juni 2020

Kelurahan	SD			Murid		
	Negeri Swasta		Jumlah	Negeri Swasta		Jumlah
	[1]	[2]	[3]	[4]	[5]	[6]
1. Poris Plawad Indah	3	1	4	835	713	1.548
2. Cipondoh	6	1	7	2.603	376	2.979
3. Kenanga	2	1	3	997	154	1.151
4. Gondrong	3	1	4	1.580	308	1.888
5. Petir	4	3	7	1.701	562	2.263
6. Ketapang	2	1	3	1.170	323	1.493
7. Cipondoh Indah	-	5	5	-	2.455	2.455
8. Cipondoh Makmur	3	3	6	1.558	1.353	2.911
9. Poris Plawad Utara	3	-	3	980	-	980
10. Poris Plawad	5	-	5	2.153	-	2.153
JUMLAH	31	16	47	13.577	6.244	19.821

Sumber : Kecamatan Cipondoh

Tabel 4.1.5 : (Lanjutan)

Kelurahan	Guru		
	Negeri	Swasta	Jumlah
[1]	[5]	[6]	[7]
1. Poris Plawad Indah	27	41	68
2. Cipondoh	73	25	98
3. Kenanga	27	9	36
4. Gondrong	41	14	55
5. Petir	49	33	82
6. Ketapang	32	27	59
7. Cipondoh Indah	-	111	111
8. Cipondoh Makmur	33	93	126
9. Poris Plawad Utara	27	-	27
10. Poris Plawad	59	-	59
JUMLAH	368	353	721

Sumber : Kecamatan Cipondoh

Tabel 4.1.6 : Jumlah Sekolah Dasar Negeri (SDN), Murid, Guru dan Rombongan Belajar Per Kelurahan di Kecamatan Cipondoh Per Juni 2020

Kelurahan	SDN	Murid	Guru	Rombongan Belajar
[1]	[2]	[3]	[4]	[5]
1. Poris Plawad Indah	3	835	27	30
2. Cipondoh	6	2.603	73	82
3. Kenanga	2	997	27	29
4. Gondrong	3	1.580	41	43
5. Petir	4	1.701	49	55
6. Ketapang	2	1.170	32	34
7. Cipondoh Indah	-	-	-	-
8. Cipondoh Makmur	3	1.558	33	48
9. Poris Plawad Utara	3	980	27	30
10. Poris Plawad	5	2.153	59	74
JUMLAH	31	13.577	368	425

Sumber : Kecamatan Cipondoh

Tabel 4.1.7 : Jumlah Murid Sekolah Dasar Negeri (SDN) Menurut Jenis Kelamin Per Kelurahan di Kecamatan Cipondoh Per Juni 2020

Kelurahan	Laki laki	Perempuan	Jumlah
[1]	[2]	[3]	[4]
1. Poris Plawad Indah	440	395	835
2. Cipondoh	1.268	1.335	2.603
3. Kenanga	518	479	997
4. Gondrong	816	764	1.580
5. Petir	859	842	1.701
6. Ketapang	626	544	1.170
7. Cipondoh Indah	-	-	-
8. Cipondoh Makmur	796	762	1.558
9. Poris Plawad Utara	509	471	980
10. Poris Plawad	1.086	1.067	2.153
JUMLAH	6.918	6.659	13.577

Sumber : Kecamatan Cipondoh

Tabel 4.1.8 : Jumlah Murid Sekolah Dasar Negeri (SDN) Menurut Tingkat Kelas Per Kelurahan di Kecamatan Cipondoh Per Juni 2020

Kelurahan	Tingkat Kelas						Jumlah
	1	2	3	4	5	6	
[1]	[2]	[3]	[4]	[5]	[6]	[7]	[8]
1. Poris Plawad Indah	145	145	138	137	135	135	835
2. Cipondoh	440	438	435	430	430	430	2.603
3. Kenanga	167	165	165	168	166	166	997
4. Gondrong	264	264	263	263	263	263	1.580
5. Petir	287	287	284	281	281	281	1.701
6. Ketapang	197	195	193	195	195	195	1.170
7. Cipondoh Indah	-	-	-	-	-	-	-
8. Cipondoh Makmur	261	261	259	259	259	259	1.558
9. Poris Plawad Utara	166	165	163	162	162	162	980
10. Poris Plawad	362	360	360	357	357	357	2.153
JUMLAH	2.289	2.280	2.260	2.252	2.248	2.248	13.577

Sumber : Kecamatan Cipondoh

Tabel 4.1.9 : Jumlah Murid Sekolah Dasar Negeri (SDN) Menurut Umur Per Kelurahan di Kecamatan Cipondoh Per Juni 2020

Kelurahan	Umur							
	<6Th	7Th	8Th	9Th	10Th	11Th	12Th	13Th
[1]	[2]	[3]	[4]	[5]	[6]	[7]	[8]	[9]
1. Poris Plawad Indah	104	105	105	104	104	105	104	104
2. Cipondoh	328	327	324	325	324	325	325	325
3. Kenanga	126	127	125	126	124	123	123	123
4. Gondrong	199	199	198	198	197	197	196	196
5. Petir	211	210	210	211	214	215	215	215
6. Ketapang	140	140	144	145	145	152	152	152
7. Cipondoh Indah	-	-	-	-	-	-	-	-
8. Cipondoh Makmur	192	193	196	196	196	195	195	195
9. Poris Plawad Utara	121	121	121	121	121	125	125	125
10. Poris Plawad	270	270	270	269	268	268	269	269
JUMLAH	1.691	1.692	1.693	1.695	1.693	1.705	1.704	1.704

Sumber : Kecamatan Cipondoh

Tabel 4.1.10 : Jumlah Guru Sekolah Dasar Negeri (SDN) Menurut Status Kepegawaian Per Kelurahan di Kecamatan Cipondoh Per Juni 2020

Kelurahan	GURU		
	PNS	Sukwan	Jumlah
[1]	[2]	[3]	[4]
1. Poris Plawad Indah	27	11	38
2. Cipondoh	73	32	105
3. Kenanga	27	11	38
4. Gondrong	41	17	58
5. Petir	49	21	70
6. Ketapang	32	14	46
7. Cipondoh Indah	-	-	-
8. Cipondoh Makmur	33	14	47
9. Poris Plawad Utara	27	11	38
10. Poris Plawad	59	26	85
JUMLAH	368	157	525

Sumber : Kecamatan Cipondoh

Tabel 4.1.11 : Jumlah Guru PNS Sekolah Dasar Negeri (SDN) Menurut Jenis Kelamin Per Kelurahan di Kecamatan Cipondoh Per Juni 2020

Kelurahan	GURU PNS		
	Laki-Laki	Perempuan	Jumlah
[1]	[2]	[3]	[4]
1. Poris Plawad Indah	11	16	27
2. Cipondoh	29	44	73
3. Kenanga	11	16	27
4. Gondrong	16	25	41
5. Petir	20	29	49
6. Ketapang	13	19	32
7. Cipondoh Indah	-	-	-
8. Cipondoh Makmur	13	20	33
9. Poris Plawad Utara	11	16	27
10. Poris Plawad	24	35	59
JUMLAH	148	220	368

Sumber : Kecamatan Cipondoh

Tabel 4.1.12 : Jumlah Guru Sekolah Dasar Negeri (SDN) Menurut Tugasnya Per Kelurahan di Kecamatan Cipondoh Per Juni 2020

Kelurahan	Tugas					Jumlah
	Guru Kelas	Guru Penjas	Guru Agama	Guru B.Ingggris	Pelatih Pramuka	
[1]	[2]	[3]	[4]	[5]	[6]	[7]
1. Poris Plawad Indah	12	3	4	4	4	27
2. Cipondoh	56	6	7	7	6	82
3. Kenanga	13	4	5	5	2	29
4. Gondrong	20	9	6	5	3	43
5. Petir	23	11	8	8	5	55
6. Ketapang	13	5	6	6	4	34
7. Cipondoh Indah	-	-			-	-
8. Cipondoh Makmur	20	8	8	8	4	48
9. Poris Plawad Utara	13	3	5	5	4	30
10. Poris Plawad	50	5	7	7	5	74
JUMLAH	220	54	56	55	37	422

Sumber : Kecamatan Cipondoh

Tabel 4.1.13 : Jumlah Guru Sukwan Sekolah Dasar Negeri (SDN) Menurut Tugasnya Per Kelurahan di Kecamatan Cipondoh Per Juni 2020

Kelurahan	Tugas					Jumlah
	Guru Kelas	Guru Penjas	Guru Agama	Guru B.Ingggris	Pelatih Pramuka	
[1]	[2]	[3]	[4]	[5]	[6]	[7]
1. Poris Plawad Indah	1	3	2	3	2	11
2. Cipondoh	4	5	3	12	8	32
3. Kenanga	1	3	3	2	2	11
4. Gondrong	2	5	3	4	3	17
5. Petir	2	5	5	5	4	21
6. Ketapang	1	4	3	3	3	14
7. Cipondoh Indah	-	-	-	-	-	-
8. Cipondoh Makmur	2	3	3	3	3	14
9. Poris Plawad Utara	1	3	2	3	2	11
10. Poris Plawad	2	6	6	6	6	26
JUMLAH	16	37	30	41	33	157

Sumber : Kecamatan Cipondoh

Tabel 4.1.14 : Jumlah Penjaga Sekolah Dasar Negeri (SDN) Menurut Status Kepegawaian Per Kelurahan di Kecamatan Cipondoh Per Juni 2020

Kelurahan	Penjaga Sekolah		
	PNS	Sukwan	Jumlah
[1]	[2]	[3]	[4]
1. Poris Plawad Indah	-	3	3
2. Cipondoh	-	6	6
3. Kenanga	-	2	2
4. Gondrong	-	3	3
5. Petir	-	4	4
6. Ketapang	-	2	2
7. Cipondoh Indah	-	-	-
8. Cipondoh Makmur	-	3	3
9. Poris Plawad Utara	-	3	3
10. Poris Plawad	-	5	5
JUMLAH	-	31	31

Sumber : Kecamatan Cipondoh

Tabel 4.1.15 : Jumlah Sekolah Dasar Swasta (SDS), Murid, Guru dan Rombongan Belajar Per Kelurahan di Kecamatan Cipondoh Per Juni 2020

Kelurahan	SD swasta	Murid	Guru	Rombongan Belajar
[1]	[2]	[3]	[4]	[5]
1. Poris Plawad Indah	1	713	41	30
2. Cipondoh	2	376	25	16
3. Kenanga	2	154	9	7
4. Gondrong	1	308	14	12
5. Petir	3	562	33	28
6. Ketapang	1	323	27	16
7. Cipondoh Indah	5	2.455	111	87
8. Cipondoh Makmur	3	1.353	93	55
9. Poris Plawad Utara	-	-	-	-
10. Poris Plawad	-	-	-	-
JUMLAH	18	6.244	353	251

Sumber : Kecamatan Cipondoh

Tabel 4.1.16 : Jumlah Murid Sekolah Dasar Swasta (SDS) Menurut Jenis Kelamin Per Kelurahan di Kecamatan Cipondoh Per Juni 2020

Kelurahan	Laki laki	Perempuan	Jumlah
[1]	[2]	[3]	[4]
1. Poris Plawad Indah	370	343	713
2. Cipondoh	182	194	376
3. Kenanga	83	71	154
4. Gondrong	157	151	308
5. Petir	284	278	562
6. Ketapang	190	133	323
7. Cipondoh Indah	1.280	1.175	2.455
8. Cipondoh Makmur	695	658	1.353
9. Poris Plawad Utara	-	-	-
10. Poris Plawad	-	-	-
JUMLAH	3.241	3.003	6.244

Sumber : Kecamatan Cipondoh

Tabel 4.1.17 : Jumlah Murid Sekolah Dasar Swasta (SDS) Menurut Tingkat Kelas Per Kelurahan di Kecamatan Cipondoh Per Juni 2020

Kelurahan	Tingkat Kelas						Jumlah
	1	2	3	4	5	6	
[1]	[2]	[3]	[4]	[5]	[6]	[7]	[8]
1. Poris Plawad Indah	121	120	120	120	116	116	713
2. Cipondoh	65	65	62	62	61	61	376
3. Kenanga	28	26	27	27	23	23	154
4. Gondrong	45	45	52	52	57	57	308
5. Petir	93	93	95	95	93	93	562
6. Ketapang	54	54	54	54	54	53	323
7. Cipondoh Indah	410	409	409	409	409	409	2.455
8. Cipondoh Makmur	222	222	222	227	230	230	1.353
9. Poris Plawad Utara	-	-	-	-	-	-	-
10. Poris Plawad	-	-	-	-	-	-	-
JUMLAH	1,038	1,034	1,041	1,046	1.043	1.042	6.244

Sumber : Kecamatan Cipondoh

Tabel 4.1.18 : Jumlah Murid Sekolah Dasar Swasta (SDS) Menurut Umur Per Kelurahan di Kecamatan Cipondoh Per Juni 2020

Kelurahan	UMUR							
	≤6Th	7 Th	8Th	9Th	10Th	11Th	12Th	>13Th
[1]	[2]	[3]	[4]	[5]	[6]	[7]	[8]	[9]
1. Poris Plawad Indah	90	89	89	89	90	90	88	88
2. Cipondoh	47	47	47	47	47	47	47	47
3. Kenanga	20	20	19	19	19	19	19	19
4. Gondrong	38	38	38	38	39	39	39	39
5. Petir	68	68	69	69	72	72	72	72
6. Ketapang	40	40	40	40	40	41	41	41
7. Cipondoh Indah	306	306	306	306	306	306	309	310
8. Cipondoh Makmur	167	167	167	167	166	169	175	175
9. Poris Plawad Utara	-	-	-	-	-	-	-	-
10. Poris Plawad	-	-	-	-	-	-	-	-
JUMLAH	776	775	775	775	779	783	790	791

Sumber : Kecamatan Cipondoh

Tabel 4.1.19 : Jumlah Guru Sekolah Dasar Swasta (SDS) Menurut Tugasnya Per Kelurahan di Kecamatan Cipondoh Per Juni 2020

Kelurahan	Tugas					Pelatih Pramuka/ Jumlah Kesenian	Jumlah
	Guru Kelas	Guru Penjas	Guru Agama	Guru B.Ingggris			
[1]	[2]	[3]	[4]	[5]	[6]	[7]	
1. Poris Plawad Indah	15	5	3	3	4	30	
2. Cipondoh	5	2	2	2	1	12	
3. Kenanga	1	1	1	1	1	5	
4. Gondrong	1	1	1	1	1	5	
5. Petir	16	4	3	3	2	28	
6. Ketapang	5	3	3	3	2	16	
7. Cipondoh Indah	52	15	10	10	6	93	
8. Cipondoh Makmur	28	9	6	6	4	53	
9. Poris Plawad Utara	-	-	-	-	-	-	
10. Poris Plawad	-	-	-	-	-	-	
JUMLAH	123	40	29	29	21	242	

Sumber : Kecamatan Cipondoh

Tabel 4.2.1 : Banyaknya Fasilitas Kesehatan Menurut Jenis dan Jarak Terdekat Per Kelurahan di Kecamatan Cipondoh Per Juni 2020

Kelurahan	Rumah Sakit		R.S Bersalin		Balai Pengobatan	
	Banyaknya	Jarak (Km)	Banyaknya	Jarak (Km)	Banyaknya	Jarak (Km)
[1]	[2]	[3]	[4]	[5]	[6]	[7]
1. Poris Plawad Indah	-	-	-	-	6	-
2. Cipondoh	1	1	2	-	3	-
3. Kenanga	-	2	-	1	1	-
4. Gondrong	-	2	-	1	2	-
5. Petir	-	4	-	2	1	-
6. Ketapang	-	5	-	3	1	-
7. Cipondoh Indah	-	4	-	2	3	-
8. Cipondoh Makmur	1	3	1	-	3	-
9. Poris Plawad Utara	-	1	-	1	4	-
10. Poris Plawad	-	2	-	1	2	1
Jumlah	2	24	3	11	26	1

Sumber : Kecamatan Cipondoh

Tabel 4.2.1 : (Lanjutan)

Kelurahan [1]	Puskesmas		Dokter Praktek	Bidan Praktek
	Banyak nya [8]	Jarak (Km) [9]	Banyak nya [10]	Banyak nya [11]
1. Poris Plawad Indah	-	-	2	2
2. Cipondoh	1	-	4	4
3. Kenanga	-	1	2	6
4. Gondrong	-	-	2	1
5. Petir	1	3	-	2
6. Ketapang	1	-	2	1
7. Cipondoh Indah	-	2	4	6
8. Cipondoh Makmur	-	1	2	4
9. Poris Plawad Utara	-	1	2	1
10. Poris Plawad	1	-	2	1
Jumlah	4	8	22	28

Sumber : Kecamatan Cipondoh

Tabel 4.2.2 : Jumlah Tenaga Kesehatan yang Tinggal di Kecamatan Cipondoh Per Kelurahan Per Juni 2020

Kelurahan	Dokter Laki-laki	Dokter Perempuan	Bidan	Dukun Bayi	Mantri Kesehatan
[1]	[2]	[3]	[4]	[5]	[6]
1. Poris Plawad Indah	7	10	10	2	15
2. Cipondoh	3	3	4	1	2
3. Kenanga	3	-	7	2	-
4. Gondrong	2	-	8	1	6
5. Petir	-	-	4	-	-
6. Ketapang	2	-	5	-	7
7. Cipondoh Indah	3	1	3	-	-
8. Cipondoh Makmur	3	2	5	1	10
9. Poris Plawad Utara	2	3	7	-	3
10. Poris Plawad	3	1	5	1	-
Jumlah	28	20	58	8	43

Sumber : Kecamatan Cipondoh

Tabel 4.2.3 : Jenis Penyakit yang Diamati di Puskesmas Kecamatan Cipondoh Per Juni 2020

Kelurahan	TB Paru Klinis	TB Paru BTA (+)	Pnumonia	Campak
[1]	[2]	[3]	[4]	[5]
1. Poris Plawad Indah	-	-	-	-
2. Cipondoh	46	11	153	-
3. Kenanga	-	-	-	-
4. Gondrong	37	12	104	-
5. Petir	-	-	-	-
6. Ketapang	18	12	107	-
7. Cipondoh Indah	-	-	-	-
8. Cipondoh Makmur	-	-	-	-
9. Poris Plawad Utara	-	-	-	-
10 Poris Plawad	73	28	294	-
Jumlah	174	63	658	-

Sumber : Kecamatan Cipondoh

Tabel 4.2.3 : Lanjutan

Kelurahan	DBD	Hepatitis	Diare	Jumlah
[1]	[6]	[7]	[8]	[9]
1. Poris Plawad Indah	-	-	-	-
2. Cipondoh	26	10	983	1229
3. Kenanga	-	-	-	-
4. Gondrong	6	0	402	561
5. Petir	-	-	-	-
6. Ketapang	19	0	482	638
7. Cipondoh Indah	-	-	-	-
8. Cipondoh Makmur	-	-	-	-
9. Poris Plawad Utara	-	-	-	-
10 Poris Plawad	41	0	946	1382
J u m l a h	92	10	2.813	3.810

Sumber : Kecamatan Cipondoh

Tabel 4.2.4 : Jumlah Penyakit DBD dan Diare yang Ditangani di Puskesmas Kecamatan Cipondoh Per Juni 2020

Puskesmas	DBD		Diare	
	Jumlah Penderita	Jumlah Ditangani	Jumlah Penderita	Jumlah Ditangani
[1]	[2]	[3]	[4]	[5]
1. Poris Plawad Indah	-	-	-	-
2. Cipondoh	5	5	1.325	1.325
3. Kenanga	-	-	-	-
4. Gondrong	11	11	771	771
5. Petir	-	-	-	-
6. Ketapang	2	2	807	807
7. Cipondoh Indah	-	-	-	-
8. Cipondoh Makmur	-	-	-	-
9. Poris Plawad Utara	-	-	-	-
10 Poris Plawad	17	17	1.223	1.223
Jumlah	35	35	4.126	4.126

Sumber : Dinas Kesehatan Kota Tangerang

Tabel 4.2.5 : Jumlah Kunjungan Rawat Inap dan Rawat Jalan di Puskesmas Kecamatan Cipondoh Per Juni 2020

Puskesmas	Rawat Inap	Rawat Jalan	Jumlah
[1]	[2]	[3]	[4]
1. Poris Plawad Indah	-	-	-
2. Cipondoh	619	-	619
3. Kenanga	-	-	-
4. Gondrong	-	-	-
5. Petir	-	-	-
6. Ketapang	-	-	-
7. Cipondoh Indah	-	-	-
8. Cipondoh Makmur	-	-	-
9. Poris Plawad Utara	-	-	-
10 Poris Plawad	-	-	-
Jumlah	619	-	619

Sumber : Dinas Kesehatan Kota Tangerang

Tabel 4.2.6 : Jumlah Pelayanan Kesehatan Gigi dan Mulut di Puskesmas Kecamatan Cipondoh Per Juni 2020

Puskesmas	Tumpatan Gigi Tetap	Pencabutan Gigi Tetap	Jumlah
[1]	[2]	[3]	[4]
1. Poris Plawad Indah	-	-	-
2. Cipondoh	436	232	668
3. Kenanga	-	-	-
4. Gondrong	217	161	378
5. Petir	-	-	-
6. Ketapang	224	183	407
7. Cipondoh Indah	-	-	-
8. Cipondoh Makmur	-	-	-
9. Poris Plawad Utara	-	-	-
10 Poris Plawad	89	278	367
J u m l a h	966	854	1.820

Sumber : Dinas Kesehatan Kota Tangerang

Tabel 4.2.7 : Jumlah Pasangan Usia Subur (PUS), Peserta KB Aktif dan Peserta KB Baru Per Puskesmas di Kecamatan Cipondoh Per Juni 2020

Puskesmas	PUS	Peserta KB Aktif	Peserta KB Baru
[1]	[2]	[3]	[4]
1. Poris Plawad Indah	-	-	-
2. Cipondoh	12.278	10.008	1.077
3. Kenanga	-	-	-
4. Gondrong	6.599	5.169	951
5. Petir	-	-	-
6. Ketapang	633	4.744	711
7. Cipondoh Indah	-	-	-
8. Cipondoh Makmur	-	-	-
9. Poris Plawad Utara	-	-	-
10 Poris Plawad	10.675	6.414	775
J u m l a h	30.185	26.335	3.514

Sumber : Dinas Kesehatan Kota Tangerang

Tabel 4.2.8 : Jumlah Peserta KB Baru Menurut Alat Kontrasepsi Per Puskesmas di Kecamatan Cipondoh Per Juni 2020

Kelurahan	MOP/ WOW	IUD	Implant	Suntik	PIL	Kondom
[1]	[2]	[3]	[4]	[5]	[6]	(7)
1. Poris Plawad Indah	-	-	-	-	-	-
2. Cipondoh	143	289	185	5.846	2.797	748
3. Kenanga	-	-	-	-	-	-
4. Gondrong	45	886	568	1.952	1.272	446
5. Petir	-	-	-	-	-	-
6. Ketapang	-	138	154	3.438	1.014	-
7. Cipondoh Indah	-	-	-	-	-	-
8. Cipondoh Makmur	-	-	-	-	-	-
9. Poris Plawad Utara	-	-	-	-	-	-
10 Poris Plawad	127	656	402	4.591	638	-
J u m l a h	315	1.969	1.309	15.827	5.721	1.194

Sumber : Dinas Kesehatan Kota Tangerang

Tabel 4.2.9 : Jumlah Peserta KB Aktif Menurut Jenis Kontrasepsi Per Puskesmas di Kecamatan Cipondoh Per Juni 2020

Kelurahan	MOP/ WOW	IUD	Implant	Suntik	PIL	Kondom
[1]	[2]	[3]	[4]	[5]	[6]	(7)
1. Poris Plawad Indah	-	-	-	-	-	-
2. Cipondoh	143	289	185	5.846	2.797	748
3. Kenanga	-	-	-	-	-	-
4. Gondrong	45	886	568	1.952	1.272	446
5. Petir	-	-	-	-	-	-
6. Ketapang	-	138	154	3.438	1.014	-
7. Cipondoh Indah	-	-	-	-	-	-
8. Cipondoh Makmur	-	-	-	-	-	-
9. Poris Plawad Utara	-	-	-	-	-	-
10 Poris Plawad	127	656	402	4.591	638	-
J u m l a h	315	1.969	1.309	15.827	5.721	1.194

Sumber : Dinas Kesehatan Kota Tangerang

Tabel 4.2.10 : Persentase Kunjungan Ibu Hamil Per Puskesmas di Kecamatan Cipondoh Per Juni 2020

Puskesmas	Ibu Hamil	K1	Persentase K1 (%)	K4	Persentase K4 (%)
[1]	[2]	[3]	[4]	[5]	[6]
1. Poris Plawad Indah	-	-	-	-	-
2. Cipondoh	1.641	-	-	-	-
3. Kenanga	-	-	-	-	-
4. Gondrong	906	-	-	-	-
5. Petir	-	-	-	-	-
6. Ketapang	865	-	-	-	-
7. Cipondoh Indah	-	-	-	-	-
8. Cipondoh Makmur	-	-	-	-	-
9. Poris Plawad Utara	-	-	-	-	-
10 Poris Plawad	1.426	-	-	-	-
J u m l a h	4.838	-	-	-	-

Sumber : Dinas Kesehatan Kota Tangerang

Tabel 4.2.11 : Jumlah Ibu Hamil yang Mendapatkan Pelayanan Fe1, Fe3 dan Imunisasi TT1 dan TT2 Per Puskesmas di Kecamatan Cipondoh Per Juni 2020

Puskesmas	Ibu Hamil	Fe1	Fe3	TT1	TT2
[1]	[2]	[3]	[4]	[5]	[6]
1. Poris Plawad Indah	-	-	-	-	-
2. Cipondoh	1.637	1.641	1.637	286	360
3. Kenanga	-	-	-	-	-
4. Gondrong	880	906	893	842	183
5. Petir	-	-	-	-	-
6. Ketapang	844	865	739	53	221
7. Cipondoh Indah	-	-	-	-	-
8. Cipondoh Makmur	-	-	-	-	-
9. Poris Plawad Utara					
10 Poris Plawad	1.423	1.426	1.239	111	194
J u m l a h	4.784	4.838	4.508	1.292	958

Sumber : Dinas Kesehatan Kota Tangerang

Tabel 4.2.12 : Persentase Pertolongan Persalinan oleh Tenaga Kesehatan Per Puskesmas di Kecamatan Cipondoh Per Juni 2020

Puskesmas	Ibu Hamil	Persalinan	Pertolongan Persalinan oleh Tenaga Kesehatan	Persentase Pertolongan Persalinan (%)
[1]	[2]	[3]	[4]	[5]
1. Poris Plawad Indah	-	-	-	-
2. Cipondoh	1.641	1.647	1.564	100,13
3. Kenanga	-	-	-	-
4. Gondrong	906	893	846	100,71
5. Petir	-	-	-	-
6. Ketapang	865	814	780	96,89
7. Cipondoh Indah	-	-	-	-
8. Cipondoh Makmur	-	-	-	-
9. Poris Plawad Utara	-	-	-	-
10 Poris Plawad	1.426	1.339	1.366	100,59
J u m l a h	4.838	4.693	4.556	398,32

Sumber : Dinas Kesehatan Kota Tangerang

Tabel 4.2.13 : Jumlah Kematian Ibu Per Puskesmas di Kecamatan Cipondoh Per Juni 2020

Puskesmas	Kematian Ibu			Jumlah
	Ibu Hamil	Ibu Bersalin	Ibu Nifas	
[1]	[2]	[3]	[4]	[5]
1. Poris Plawad Indah	-	-	-	-
2. Cipondoh	-	-	-	-
3. Kenanga	-	-	-	-
4. Gondrong	-	-	-	-
5. Petir	-	-	-	-
6. Ketapang	-	-	-	-
7. Cipondoh Indah	-	-	-	-
8. Cipondoh Makmur	-	-	-	-
9. Poris Plawad Utara				
10 Poris Plawad				
Jumlah	-	-	-	-

Sumber : Dinas Kesehatan Kota Tangerang

Tabel 4.2.14 : Jumlah Posyandu Menurut kategori Posyandu Per Puskesmas di Kecamatan Cipondoh Per Juni 2020

Puskesmas	Pratama	Madya	Purnama	Mandiri
[1]	[2]	[3]	[4]	[5]
1. Poris Plawad Indah	-	-	-	-
2. Cipondoh	-	-	29	6
3. Kenanga	-	-	-	-
4. Gondrong	-	19	-	-
5. Petir	-	-	-	-
6. Ketapang	-	15	5	-
7. Cipondoh Indah	-	-	-	-
8. Cipondoh Makmur	-	-	-	-
9. Poris Plawad Utara	-	-	-	-
10 Poris Plawad	-	27	-	-
Jumlah	0	61	34	6

Sumber : Dinas Kesehatan Kota Tangerang

Tabel 4.2.15 : Jumlah Cakupan Imunisasi Bayi Per Puskesmas di Kecamatan Cipondoh Per Juni 2020

Puskesmas	Campak	DPT-HB3	Polio 4A	Jumlah
[1]	[2]	[3]	[4]	[5]
1. Poris Plawad Indah	-	-	-	-
2. Cipondoh	1.366	1.376	1.366	4.108
3. Kenanga	-	-	-	-
4. Gondrong	734	739	734	2.207
5. Petir	-	-	-	-
6. Ketapang	710	710	704	2.124
7. Cipondoh Indah	-	-	-	-
8. Cipondoh Makmur	-	-	-	-
9. Poris Plawad Utara	1.194	1.198	1.194	3.586
10 Poris Plawad	-	-	-	-
J u m l a h	4.004	4.023	3.998	12.025

Sumber : Dinas Kesehatan Kota Tangerang

Tabel 4.2.16 : Jumlah Bayi Yang Diberi ASI Eksklusif Per Puskesmas di Kecamatan Cipondoh Per Juni 2020

Puskesmas	Jumlah Bayi	Jumlah Bayi Yang Diberi ASI Eksklusif
[1]	[2]	[3]
1. Poris Plawad Indah	-	-
2. Cipondoh	475	222
3. Kenanga	-	-
4. Gondrong	267	88
5. Petir	-	-
6. Ketapang	155	123
7. Cipondoh Indah	-	-
8. Cipondoh Makmur	-	-
9. Poris Plawad Utara	-	-
10 Poris Plawad	403	122
J u m l a h	1.300	555

Sumber : Dinas Kesehatan Kota Tangerang

Tabel 4.2.17 : Jumlah Bayi Lahir dan Mati Per Puskesmas di Kecamatan Cipondoh Per Juni 2020

Puskesmas	Lahir Hidup	Lahir Mati	Jumlah
[1]	[2]	[3]	[4]
1. Poris Plawad Indah	-	-	-
2. Cipondoh	1.563	-	1.563
3. Kenanga	-	-	-
4. Gondrong	846	-	846
5. Petir	-	-	-
6. Ketapang	779	-	779
7. Cipondoh Indah	-	-	-
8. Cipondoh Makmur	-	-	-
9. Poris Plawad Utara	-	-	-
10 Poris Plawad	1.366	-	1.366
J u m l a h	4.554	-	4.554

Sumber : Dinas Kesehatan Kota Tangerang

Tabel 4.2.18 : Banyaknya Penderita Cacat Di kecamatan Cipondoh Menurut Jenis Kecacatan Per Kelurahan Per Juni 2020

Kelurahan	Buta	Bisu Tuli	Tuna Daksa	Tuna Grahita	Jumlah
[1]	[2]	[3]	[4]	[5]	[6]
1. Poris Plawad Indah	4	-	-	-	4
2. Cipondoh	-	-	-	-	-
3. Kenanga	-	-	-	2	2
4. Gondrong	-	4	6	13	23
5. Petir	2	-	1	2	5
6. Ketapang	-	3	-	4	7
7. Cipondoh Indah	-	1	1	3	5
8. Cipondoh Makmur	2	-	1	-	3
9. Poris Plawad Utara	1	2	1	1	5
10 Poris Plawad	-	10	-	-	10
Jumlah	9	20	10	25	64

Sumber : Dinas Kesehatan Kota Tangerang

Tabel 4.3.1 : Jumlah Sarana Ibadah di Kecamatan Cipondoh Per Juni 2020

Kelurahan	Mesjid	Mushala	Gereja	Pura	Vihara	Jumlah
[1]	[2]	[3]	[4]	[5]	[6]	[7]
1. Poris Plawad Indah	10	15	-	-	-	25
2. Cipondoh	13	19	-	-	-	32
3. Kenanga	5	23	1	-	1	30
4. Gondrong	6	19	2	-	-	27
5. Petir	11	18	2	1	-	32
6. Ketapang	6	15	-	-	-	21
7. Cipondoh Indah	7	9	22	-	3	41
8. Cipondoh Makmur	15	18	1	-	-	34
9. Poris Plawad Utara	9	17	-	-	-	26
10 Poris Plawad	5	15	-	-	-	20
J u m l a h	87	168	28	1	4	288

Sumber : Kecamatan Cipondoh

Tabel 4.3.2 : Jumlah Majelis Ta'lim Guru Ngaji di Kecamatan Cipondoh Per Juni 2020

Kelurahan	Majlis Ta'lim	Guru Ngaji
[1]	[2]	[3]
1. Poris Plawad Indah	10	17
2. Cipondoh	22	17
3. Kenanga	14	28
4. Gondrong	23	33
5. Petir	23	36
6. Ketapang	18	43
7. Cipondoh Indah	8	63
8. Cipondoh Makmur	40	41
9. Poris Plawad Utara	12	39
10 Poris Plawad	12	39
J u m l a h	182	356

Sumber : Kecamatan Cipondoh

Tabel 4.3.3. : Jumlah Pernikahan per Kelurahan di Kecamatan Cipondoh Per Juni 2020

Kelurahan	Jenis Nikah		
	Nikah Kantor	Nikah Bendolan	Jumlah
[1]	[2]	[3]	[4]
1. Poris Plawad Indah	12	-	12
2. Cipondoh	12	-	12
3. Kenanga	8	-	8
4. Gondrong	7	-	7
5. Petir	9	-	9
6. Ketapang	8	-	8
7. Cipondoh Indah	6	-	6
8. Cipondoh Makmur	13	-	13
9. Poris Plawad Utara	12	-	12
10 Poris Plawad	8	-	8
Jumlah	95	-	95

Sumber : Kecamatan Cipondoh



Bab 5

Pertanian



Pertanian

Untuk Wilayah Kecamatan Cipondoh sangat kecil perpotensi pertanian dan sejenisnya, Data pokok tanaman pangan yang dikumpulkan. Produksi tanaman pangan merupakan hasil perkalian antara luas panen dengan produktivitas. Akan tetapi untuk Kecamatan Cipondoh adalah wilayah yang sangat Kecil berpotensi Pertanian dan Konveksi Data tanaman pangan mencakup padi dan palawija (jagung, kedelai, kacang tanah, ubi kayu, dan ubi jalar). Pengumpulan data luas panen dilakukan setiap bulan oleh Mantri Pertanian/Kepala Cabang Dinas Kecamatan (KCD) dan dilaporkan dengan formulir Statistik Pertanian (SP). Pengumpulan data dilakukan dengan pendekatan area kecamatan Survei Pertanian Hortikultura (SPH) Data statistik peternakan merupakan data sekunder yang diperoleh dari Dinas Pertanian Kota Tangerang.

Tabel 5.1 : Populasi Ternak menurut Jenis Ternak di Kecamatan Cipondoh Tahun 2013-2020

Jenis Ternak	2013	2015	2020
(1)	(2)	(3)	(4)
1. Sapi Potong			
2. Kerbau			
3. Kuda			
4. Kambing			
5. Domba			
6. Babi			
7. Ayam Buras			
8. Ayam Petelur			
9. Ayam Ras Pedaging			
10. Itik			

N/A

Kota Tangerang*Sumber: Kecamatan Cipondoh**Note : N/A (Not Available)*

Tabel 5.2 : Jumlah Ternak yang Dipotong menurut Jenis Ternak di Kecamatan Cipondoh Tahun 2013-2018

Jenis Ternak	2013	2015	2020
(1)	(2)	(3)	(4)
1. Sapi Potong			
2. Kerbau			
3. Kuda			
4. Kambing			
5. Domba			
6. Babi			
7. Ayam Buras			
8. Ayam Petelur			
9. Ayam Ras Pedaging			
10. Itik			
N/A			
Kota Tangerang			

Sumber: Kecamatan Cipondoh

Note : N/A (Not Available)

Tabel 5.3 : Produksi Tanaman Pangan di Kecamatan Cipondoh Tahun 2013-2020

Jenis Tanaman	2013	2015	2018	2020
(1)	(2)	(3)	(4)	(5)

Padi

1. Padi Sawah
2. Padi Ladang
3. Padi (sawah+ladang)

Palawija

1. Jagung
2. Kedelai
3. Kacang Tanah
4. Kacang Hijau
5. Ubi Kayu
6. Ubi Jalar

N/A

Sumber: Kecamatan Cipondoh
Note : N/A (Not Available)



Bab 6

INDUSTRI



Perindustrian

Jasa Industri adalah kegiatan industri yang melayani keperluan pihak lain. Pada kegiatan ini bahan baku disediakan oleh pihak lain sedangkan pihak pengolah hanya melakukan pengolahannya dengan mendapat imbalan sebagai balas jasa (upah maklon).

Perusahaan atau usaha industri adalah suatu unit (kesatuan) usaha yang melakukan kegiatan ekonomi, bertujuan menghasilkan barang atau jasa, terletak pada suatu bangunan atau lokasi tertentu, dan mempunyai catatan administrasi tersendiri mengenai produksi dan struktur biaya serta ada seorang atau lebih yang bertanggung jawab atas usaha tersebut. . Industri Besar menyerap tenaga kerja 100 orang atau lebih, Industri Sedang antara 20 sampai 99 orang, Industri Kecil antara 5 sampai 19 orang dan Industri Rumah Tangga kurang dari 5 orang tenaga kerjanya.

Tabel 6.1 : Jumlah Perusahaan Industri Besar/Sedang dan Kecil Per Kelurahan di Kecamatan Cipondoh Per Juni 2020

Kelurahan	Jenis Industri		
	Besar/Sedang	Kecil	Jumlah
(1)	(2)	(3)	(4)
1. Poris Plawad Indah	3	7	10
2. Cipondoh	4	20	24
3. Kenanga	2	30	32
4. Gondrong	1	41	42
5. Petir	4	11	15
6. Ketapang	1	18	19
7. Cipondoh Indah	0	12	12
8. Cipondoh Makmur	3	56	59
9. Poris Plawad Utara	2	10	12
10. Poris Plawad	8	8	16
J U M L A H	28	213	241

Sumber : Data Bank Kecamatan Cipondoh

Tabel 6.2 : Jumlah Tenaga Kerja Industri Besar/Sedang dan Kecil Per Kelurahan di Kecamatan Cipondoh Tahun 2020

Kelurahan	Jenis Industri		
	Besar/Sedang	Kecil	Jumlah
[1]	[2]	[3]	[4]
1. Poris Plawad Indah	500	70	570
2. Cipondoh	1.000	200	1.200
3. Kenanga	350	120	470
4. Gondrong	60	100	160
5. Petir	350	80	430
6. Ketapang	35	65	100
7. Cipondoh Indah	0	150	150
8. Cipondoh Makmur	160	200	360
9. Poris Plawad Utara	100	80	180
10. Poris Plawad	560	65	625
J u m l a h	3.115	1.130	4.245

Sumber : Data Bank Kecamatan Cipondoh



Bab 7

PERDAGANGAN



JUAL BELI

Perdagangan

Untuk sarana perdagangan di Kecamatan Cipondoh terdapat 7 Pasar dengan Bangunan Permanen, 2.235 Warung / Toko, 58 Toserba / Swalayan, 310 Restoran / Rumah Makan, 272 Kios Viocer, 180 Bengkel Motor / Mobil dan 2 buah Pom Bensin.

Jumlah fasilitas perdagangan di kecamatan Cipondoh didominasi oleh toko atau warung yaitu sebanyak 2.235. Pasar yang ada di kecamatan Cipondoh berada di kelurahan Cipondoh, Gondrong, Petir, Ketapang, Cipondoh Indah, Cipondoh Makmur dan Poris Plawad.

Tabel 7.1 : Jumlah Fasilitas Perdagangan Per Kelurahan di Kecamatan Cipondoh Tahun 2020

Kelurahan	Pasar dengan Bangunan Permanen	Toko / Warung	Toserba/ Swalayan	Restoran/ Rumah Makan	Kios
(1)	(2)	(3)	(4)	(5)	(6)
1. Poris Plawad Indah	-	168	5	47	25
2. Cipondoh	1	160	8	11	28
3. Kenanga	-	125	2	59	17
4. Gondrong	1	150	4	9	21
5. Petir	1	302	6	30	62
6. Ketapang	1	295	3	10	21
7. Cipondoh Indah	1	541	12	50	35
8. Cipondoh Makmur	1	201	8	41	25
9. Poris Plawad Utara	-	97	5	12	18
10. Poris Plawad	1	196	5	41	20
J U M L A H	7	2.235	58	310	272

Sumber : Data Bank Kecamatan Cipondoh

Tabel 7.2 : Jumlah Fasilitas Bengkel Motor/Mobil dan Pom Bensin di Kecamatan Cipondoh Pada Tahun 2020

Kelurahan	Bengkel Motor/Mobil	Pom Bensin
[1]	[2]	[3]
1. Poris Plawad Indah	12	1
2. Cipondoh	24	-
3. Kenanga	16	-
4. Gondrong	19	1
5. Petir	17	-
6. Ketapang	11	-
7. Cipondoh Indah	27	-
8. Cipondoh Makmur	25	-
9. Poris Plawad Utara	13	-
10. Poris Plawad	16	-
Jumlah	180	2

Sumber : Bank data Kecamatan Cipondoh



Bab 8 Pariwisata



KOTA TANGERANG

PARIWISATA

Konsep dan definisi pariwisata mengikuti rekomendasi ialah setiap pengunjung yang mengunjungi suatu negara di luar tempat tinggalnya, didorong oleh satu atau beberapa keperluan tanpa bermaksud memperoleh penghasilan di tempat yang dikunjungi dan lamanya kunjungan tersebut tidak lebih dari satu tahun (12 bulan). Definisi ini mencakup 2 (dua) kategori wisatawan mancanegara, yaitu : ialah setiap pengunjung seperti definisi di atas yang tinggal paling sedikit 24 jam, akan tetapi tidak lebih dari 1 (satu) tahun di tempat yang dikunjungi, dengan maksud antara lain : berlibur, rekreasi, olahraga, bisnis, menghadiri pertemuan, studi dan kunjungan dengan alasan kesehatan.

Tabel 8.1 : Jumlah Perusahaan/Unit Usaha Pendukung Sektor Pariwisata menurut Kelurahan di Kecamatan Cipondoh Tahun 2020

Kelurahan	Usaha Perjalanan Wisata	Restoran/ Rumah makan	Kafe	Bar, Pub dan Karaoke
(1)	(2)	(3)	(4)	(5)
1. Poris Plawad Indah	3	47	5	
2. Cipondoh	4	11	2	1
3. Kenanga	2	59	-	-
4. Gondrong	-	9	-	-
5. Petir	-	30	-	-
6. Ketapang	-	10	-	-
7. Cipondoh Indah	-	50	-	-
8. Cipondoh Makmur	4	41	3	-
9. Poris Plawad Utara	1	12	3	-
10. Poris Plawad	3	41	-	-
Jumlah	17	310	13	1

Sumber: Bank Data Kecamatan Cipondoh



Bab 9

KEUANGAN



Keuangan

Dari segi pendapatan wilayah pada tahun 2019, berdasarkan catatan Dinas Pendapatan Kekayaan Daerah (DPKD) Kota Tangerang per Desember 2019, pemasukan Pajak Bumi dan Bangunan (PBB) di Kecamatan Cipondoh mencapai Rp. **45.021.213.666** dan pada tahun 2020 sampai dengan bulan Juni 2020 mencapai **Rp. 11.073.079.791**.

Tabel 9.1 :Pemasukan Pajak Bumi dan Bangunan (PBB) Per Kelurahan di Kecamatan Cipondoh Tahun 2019 dan 2020.

(Rupiah)

Kelurahan	Pemasukan 2019	Pemasukan 2020 (sd Akhir bulan Juni)
(1)	(2)	(3)
1. Poris Plawad Indah	2.163.050.602	729.450.781
2. Cipondoh	2.357.776.954	501.919.337
3. Kenanga	3.573.922.091	782.676.681
4. Gondrong	1.777.229.467	727.987.486
5. Petir	10.136.182.016	2.075.047.689
6. Ketapang	6.136.601.650	1.243.913.523
7. Cipondoh Indah	1.883.159.902	583.921.370
8. Cipondoh Makmur	6.909.661.151	2.095.555.778
9. Poris Plawad Utara	4.514.497.139	1.259.415.551
10. Poris Plawad	5.569.132.694	1.073.191.595
J U M L A H	45.021.213.666	11.073.079.791

Sumber : Badan Pendapatan Daerah Kota Tangerang

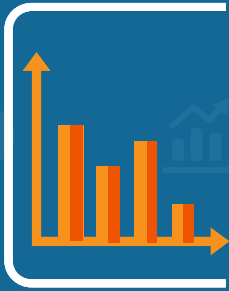

**K
C
D
A**

KECAMATAN DALAM ANGKA

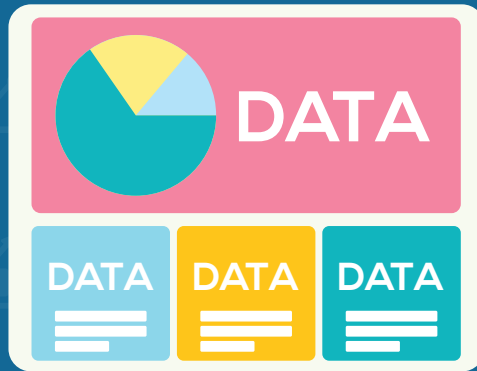

Dinas Komunikasi dan Informatika
Lantai 4 Gedung Pusat Pemerintahan Kota Tangerang
Jl. Satria Sudirman No.1, Suka Asih, Kota Tangerang, 15123



Telp. 021-55764955



Fax. 021-5569457



tangerangkota.go.id



statistik.tangerangkota.go.id



diskominfo@tangerangkota.go.id

